

КАРТА-ПЛАН ТЕРРИТОРИИ

Пояснительная записка

1. Сведения о территории выполнения комплексных кадастровых работ: 53:24:0030134, Российская Федерация, Новгородская область, муниципальный район Старорусский, городское поселение город Старая Русса, город Старая Русса

(наименование субъекта Российской Федерации, муниципального образования, населенного пункта, уникальные учетные номера кадастровых кварталов, иные сведения, позволяющие определить местоположение территории, на которой выполняются комплексные кадастровые работы, например, наименование садоводческого или огороднического некоммерческого товарищества, гаражного кооператива, элемента планировочной структуры)

2. Основания выполнения комплексных кадастровых работ:

Наименование, дата и номер документа, на основании которого выполняются комплексные кадастровые работы: Муниципальный контракт, «06» марта 2025, 16Р

3. Дата подготовки карты-плана территории: «19» августа 2025

4. Сведения о заказчике(ах) комплексных кадастровых работ:

В отношении юридического лица, органа местного самоуправления муниципального района, муниципального округа или городского округа либо уполномоченного исполнительного органа государственной власти субъекта Российской Федерации:

полное или сокращенное (в случае, если имеется) наименование: Администрация Старорусского муниципального района

основной государственный регистрационный номер: 1025301187570

идентификационный номер налогоплательщика: 5322000727

В отношении физического лица или представителя физических или юридических лиц:

фамилия, имя, отчество (последнее - при наличии): -

страховой номер индивидуального лицевого счета в системе обязательного пенсионного страхования Российской Федерации (СНИЛС): -

Наименование и реквизиты документа, подтверждающие полномочия представителя заказчика(ов) комплексных кадастровых работ: -

Адрес электронной почты (для направления уведомления о результатах внесения сведений в Единый государственный реестр недвижимости): -

5. Сведения об исполнителе комплексных кадастровых работ:

Полное или сокращенное (в случае, если имеется) наименование и адрес юридического лица, с которым заключен государственный или муниципальный контракт либо договор подряда на выполнение комплексных кадастровых работ: филиал публично-правовой компании "Роскадастр" по Новгородской области, 173000, Новгородская область, городской округ Великий Новгород, город Великий Новгород, улица Фёдоровский Ручей, дом 2/13

Фамилия, имя, отчество кадастрового инженера (последнее - при наличии): Зирдзинина Мария Валерьевна и основной государственный регистрационный номер кадастрового инженера индивидуального предпринимателя (ОГРНИП): -

Страховой номер индивидуального лицевого счета в системе обязательного пенсионного страхования Российской Федерации (СНИЛС) кадастрового инженера: 107-810-142 23

Уникальный реестровый номер кадастрового инженера в реестре саморегулируемой организации кадастровых инженеров и дата внесения сведений о физическом лице в такой реестр: А-0396, 31 мая 2016 г.

Полное или (в случае, если имеется) сокращенное наименование саморегулируемой организации кадастровых инженеров, членом которой является кадастровый инженер: Ассоциация "Союз кадастровых инженеров"

Контактный телефон: +7 911 608 62 21

Почтовый адрес и адрес электронной почты, по которым осуществляется связь с кадастровым инженером: 173000, Новгородская область, городской округ Великий Новгород, город Великий Новгород, улица Фёдоровский Ручей, дом 2/13, mari.zirdzinina@mail.ru

6. Перечень документов, использованных при подготовке карты-плана территории					
№ п/п	Реквизиты документа				
	Вид	Дата	Номер	Наименование	Иные сведения
1	2	3	4	5	6
1	Кадастровый план территории	15 августа 2025 г.	КУВИ-001/2025-156816218	Кадастровый план территории кадастрового квартала 53:24:0030134	-
2	Кадастровый план территории	18 июня 2025 г.	КУВИ-001/2025-124934432	Кадастровый план территории кадастрового квартала 53:24:0000000	-
3	Документы градостроительного зонирования (Правила землепользования и застройки)	7 декабря 2009 г.	242	Правила землепользования и застройки муниципального образования город Старая Русса Старорусского муниципального района Новгородской области	-
4	Картографические материалы	5 августа 2025 г.	171-22682/2025-В	Ортофотопланы	масштаб: 1:2000, создан: 20.06.2022
7. Пояснения к карте-плану территории					
<p>1. Карта-план территории подготовлен в результате выполнения комплексных кадастровых работ на территории кадастрового квартала 53:24:0030134 (Российская Федерация, Новгородская область, муниципальный район Старорусский, городское поселение город Старая Русса, город Старая Русса), на основании муниципального контракта на выполнение комплексных кадастровых работ от 06.03.2025 №16Р. В связи с отсутствием в период выполнения комплексных кадастровых работ документов, указанных в части 6 статьи 42.1 Федерального закона от 24.07.2007 №221-ФЗ «О кадастровой деятельности» (далее – Закон о кадастровой деятельности), комплексные кадастровые работы в отношении земельных участков, подлежащих образованию в соответствии с такими документами, не выполнялись и раздел "Сведения об образуемых земельных участках" в карту-план территории не включен. В ходе комплексных кадастровых работ в кадастровом квартале 53:24:0030107 было обследовано 36 объектов. В карта-план включены сведения о 40 объектах недвижимости, а именно сведения о 20 земельных участках (далее – ЗУ) и о 20 объектах капитального строительства (далее – ОКС). Кадастровые работы в связи с уточнением местоположения границ и площади проведены в отношении 8 земельных участков, в отношении 12 земельных участков исправлены реестровые ошибки, в отношении 19 объектов капитального строительства и 1 объекта незавершенного строительства проведены работы по установлению местоположения границ. Сведения о площади и местоположении границ ЗУ с кадастровыми номерами 53:24:0030134:1, 53:24:0030134:15, 53:24:0030134:17, 53:24:0030134:212, 53:24:0030134:216, 53:24:0030134:217, 53:24:0030134:220, 53:24:0030134:226, 53:24:0030134:227, 53:24:0030134:229, 53:24:0030134:27, 53:24:0030134:36, 53:24:0030134:39, 53:24:0030134:40, 53:24:0030134:75, 53:24:0030134:9 согласно сведениям Единого государственного реестра недвижимости (далее – ЕГРН) установлены в соответствии с требованиями земельного законодательства. Местоположение ОКС 53:24:0030134:82 идентифицировать не представляется возможным. По границе 80-86 земельного участка с кадастровым номером 53:24:0030134:20 проходит канава. В отношении ЗУ 53:24:0030134:8 проведены кадастровые работы по уточнению площади и местоположения границ с учетом сведений из землеустроительного дела (координаты в пересчет не попали). Вид разрешенного использования земельного участка 53:24:0030134:8 - «для ведения личного подсобного хозяйства», в соответствии с Правилами землепользования и застройки муниципального образования город Старая Русса Старорусского муниципального района Новгородской области, утвержденные Решением Совета депутатов города Старая Русса от 07.12.2009 №242 (с учетом изменений) в территориальной зоне Ж1 предельный минимальный и максимальный размеры для данного вида разрешенного использования не установлены (только для населенных пунктов д. Дубовицы и д. Рошино). Стоит отметить, что при обследовании земельного участка 53:24:0030134:8 возникает основание полагать о самовольном занятии собственником территории, не входящей в границы ЗУ. Согласно сведениям ЕГРН площадь и местоположение границ ЗУ 53:24:0030134:1 установлены в соответствии с требованиями земельного законодательства. Однако при обследовании земельного участка 53:24:0030134:1 возникают основания полагать о самовольном занятии собственником территории, не входящей в границы ЗУ. С учетом изложенного, в отношении земельных участков 53:24:0030134:8, 53:24:0030134:1 требуется проведение земельного контроля, с целью принятия соответствующего решения по внесению в ЕГРН границ и площади данных ЗУ. Площади остальных земельных участков, в местоположении которых выявлены ошибки, относительно сведений ЕГРН не изменились. В соответствии с частью 1 статьи 42.8. Закона о кадастровой уточнение местоположения границ земельных участков при выполнении комплексных кадастровых работ осуществляется по правилам, предусмотренным частью 1.1 статьи 43 Федерального закона от 13.07.2015 №218-ФЗ «О государственной регистрации недвижимости» (далее – Закон о регистрации), в том числе с использованием документов, указанных в части 3 статьи 42.6 Закона о кадастровой деятельности. Согласно части 1.1 статьи 43 Закона о</p>					

7. Пояснения к карте-плану территории

регистрации при уточнении границ земельного участка их местоположение определяется исходя из сведений, содержащихся в документе, подтверждающем право на земельный участок, или при отсутствии такого документа исходя из сведений, содержащихся в документах, определявших местоположение границ земельного участка при его образовании. В случае отсутствия в указанных документах сведений о местоположении границ земельного участка его границами считаются границы, существующие на местности пятнадцать лет и более. В соответствии с частью 3 статьи 42.6 Закона о кадастровой деятельности для определения местоположения границ земельных участков при выполнении комплексных кадастровых работ могут использоваться материалы землеустроительной документации, содержащейся в государственном фонде данных, полученных в результате проведения землеустройства, материалы и пространственные данные федерального фонда пространственных данных, ведомственных фондов пространственных данных, фондов пространственных данных субъектов Российской Федерации, ситуационные планы, содержащиеся в технических паспортах расположенных на земельных участках объектов недвижимости, хранившихся по состоянию на 1 января 2013 года в органах и организациях по государственному техническому учету и (или) технической инвентаризации в составе учетно-технической документации об объектах государственного технического учета и технической инвентаризации, планово-картографические материалы, имеющиеся в органах местного самоуправления муниципальных районов, органах местного самоуправления муниципальных округов, городских округов, органах местного самоуправления поселений, документы о правах на землю и иные документы, содержащие сведения о местоположении границ земельных участков. Исходными данными для выполнения комплексных кадастровых работ в отношении территории кадастрового квартала 53:24:0030134 послужили следующие документы: кадастровый план территории кадастрового квартала 53:24:0030134; документы кадастровых дел ЗУ, техническая документация ОКС. При проведении комплексных кадастровых работ в кадастровом квартале 53:24:0030134 использовались Правила землепользования и застройки муниципального образования город Старая Русса Старорусского муниципального района Новгородской области, утвержденные Решением Совета депутатов города Старая Русса от 07.12.2009 №242 (с учетом изменений), размещенные на официальном сайте Администрации Старорусского муниципального района в информационно-телекоммуникационной сети «Интернет», на сайте Федеральной государственной информационной системы территориального планирования (ФГИС ТП) - <https://fgistr.economy.gov.ru>. В соответствии с картой градостроительного зонирования в составе Правил землепользования и застройки данный квартал расположен в территориальной зоне Ж1. Предельные (минимальные и (или) максимальные) размеры земельных участков в Правилах землепользования и застройки для территориальной зоны Ж1 установлены для земельных участков с видом разрешенного использования «Для индивидуального жилищного строительства» (минимальный размер 350 кв.м, максимальный размер зависит от форм предоставления земельных участков). Для иных видов разрешенных использований земельных участков, сведения о которых содержатся в карте-плане предельные минимальные и максимальные размеры не установлены.

Сведения о пунктах геодезической сети и средствах измерений

1. Сведения о пунктах геодезической сети:

№ п/п	Вид геодезической сети	Название пункта геодезической сети и тип знака	Система координат пункта геодезической сети	Координаты пункта, м		Дата обследования «19» августа 2025		
						Сведения о состоянии		
				Х	У	наружного знака пункта	центра пункта	марки центра пункта
1	2	3	4	5	6	7	8	9
1	Геодезическая сеть специального назначения сеть дифференциальных геодезических станций	STRS/1096 ДГС	МСК 53 (Зона-2)	518084.34	2183751.89	Сохранился	Сохранился	Сохранился

2. Сведения об использованных средствах измерений

№ п/п	Наименование и обозначение типа средства измерений - прибора (инструмента, аппаратуры)	Заводской или серийный номер средства измерений	Реквизиты свидетельства о поверке прибора (инструмента, аппаратуры) и (или) срок действия поверки
1	2	3	4
1	Аппаратура геодезическая спутниковая PrinCe i30	3491931	№С-ЕВЕ/23-01-2025/404617677 от 23.01.2025 г

Сведения об уточняемых земельных участках

1. Сведения о характерных точках границ уточняемого земельного участка с кадастровым номером 53:24:0030134:3:

Система координат МСК 53 (Зона-2)

Зона № 2

Обозначение характерных точек границ	Координаты, м				Метод определения координат	Формулы, примененные для расчета средней квадратической погрешности определения координат характерных точек границ (Mt), с подставленными в такие формулы значениями и итоговые (вычисленные) значения Mt, м	Описание закрепления точки
	содержатся в Едином государственном реестре недвижимости		определены в результате выполнения комплексных кадастровых работ				
	X	Y	X	Y			
1	2	3	4	5	6	7	8
1	518333.49	2184984.31	518347.67	2184986.96	Метод спутниковых геодезических измерений	$Mt = \sqrt{(m_0^2 + m_1^2)}=0.1$	-
н12У	-	-	518339.11	2184989.88	Метод спутниковых геодезических измерений	$Mt = \sqrt{(m_0^2 + m_1^2)}=0.1$	-
н13У	-	-	518337.04	2185016.01	Метод спутниковых геодезических измерений	$Mt = \sqrt{(m_0^2 + m_1^2)}=0.1$	-
2	518336.50	2185041.40	518336.50	2185041.40	Метод спутниковых геодезических измерений	$Mt = \sqrt{(m_0^2 + m_1^2)}=0.1$	-
3	518318.53	2185037.19	518318.83	2185037.50	Метод спутниковых геодезических измерений	$Mt = \sqrt{(m_0^2 + m_1^2)}=0.1$	-
4	518304.82	2185033.01	518305.68	2185033.27	Метод спутниковых геодезических измерений	$Mt = \sqrt{(m_0^2 + m_1^2)}=0.1$	-
5	518300.89	2185032.27	-	-	Метод спутниковых геодезических измерений	$Mt = \sqrt{(m_0^2 + m_1^2)}=0.1$	-
6	518306.49	2184988.12	-	-	Метод спутниковых геодезических измерений	$Mt = \sqrt{(m_0^2 + m_1^2)}=0.1$	-
7	518310.74	2184983.92	-	-	Метод спутниковых геодезических измерений	$Mt = \sqrt{(m_0^2 + m_1^2)}=0.1$	-
8	518311.79	2184981.44	518314.66	2184978.56	Метод спутниковых геодезических измерений	$Mt = \sqrt{(m_0^2 + m_1^2)}=0.1$	-

Система координат МСК 53 (Зона-2)					Зона № 2		
Обозначение характерных точек границ	Координаты, м				Метод определения координат	Формулы, примененные для расчета средней квадратической погрешности определения координат характерных точек границ (Mt), с подставленными в такие формулы значениями и итоговые (вычисленные) значения Mt, м	Описание закрепления точки
	содержатся в Едином государственном реестре недвижимости		определены в результате выполнения комплексных кадастровых работ				
	X	Y	X	Y			
1	2	3	4	5	6	7	8
н14У	-	-	518347.76	2184981.88	Метод спутниковых геодезических измерений	$Mt = \sqrt{(m_0^2 + m_1^2)} = 0.1$	-
1	518333.49	2184984.31	518347.67	2184986.96	Метод спутниковых геодезических измерений	$Mt = \sqrt{(m_0^2 + m_1^2)} = 0.1$	-

2. Сведения о частях границ уточняемого земельного участка с кадастровым номером 53:24:0030134:3:

Обозначение части границ		Горизонтальное проложение (S), м	Описание прохождения части границ	Сведения о согласовании местоположения границ (согласовано/спорное)
от т.	до т.			
1	2	3	4	5
1	н12У	9.04	-	-
н12У	н13У	26.21	-	-
н13У	2	25.40	-	-
2	3	18.10	-	-
3	4	13.81	-	-
4	8	55.44	-	-
8	н14У	33.27	-	-
н14У	1	5.08	-	-

3. Сведения о характеристиках уточняемого земельного участка с кадастровым номером 53:24:0030134:3:

№ п/п	Наименование характеристик земельного участка	Значение характеристики
1	2	3
1.	Адрес земельного участка	-
1.1.	Сведения о местоположении земельного участка (при отсутствии адреса) в структурированном в соответствии с федеральной информационной адресной системой виде	-
1.2.	Дополнительные сведения о местоположении земельного участка	-
2.	Площадь земельного участка ± величина погрешности определения (вычисления) площади ($P \pm \Delta P$), м ²	1685 ± 14
3.	Формула, примененная для вычисления предельной погрешности определения площади земельного участка, с подставленными значениями и итоговые (вычисленные) значения (ΔP), м ²	$\Delta P = 3.5 * Mt * \sqrt{P} = 3.5 * 0.1 * \sqrt{1685} = 14$
4.	Площадь земельного участка согласно сведениям Единого государственного реестра недвижимости (Ркад), м ²	1685
5.	Оценка расхождения P и Ркад ($P - P_{кад}$), м ²	0
6.	Предельные минимальный и максимальный размеры земельного участка ($P_{мин}$ и $P_{макс}$), м ²	350 -

3. Сведения о характеристиках уточняемого земельного участка с кадастровым номером 53:24:0030134:3:

№ п/п	Наименование характеристик земельного участка	Значение характеристики
1	2	3
7.	Вид (виды) разрешенного использования	для индивидуального жилищного строительства
7.1.	Дополнительные сведения об использовании земельного участка	-
8.	Кадастровый или иной государственный учетный номер (инвентарный) здания, сооружения, объекта незавершенного строительства, расположенного на земельном участке	53:24:0030134:52
9.	Сведения о земельных участках (землях общего пользования, территории общего пользования), посредством которых обеспечивается доступ	земли общего пользования
10.	Иные сведения	-

4. Пояснения к сведениям об уточняемом земельном участке с кадастровым номером 53:24:0030134:3:

1	-
---	---

Сведения об уточняемых земельных участках

1. Сведения о характерных точках границ уточняемого земельного участка с кадастровым номером 53:24:0030134:4:

Система координат МСК 53 (Зона-2)

Зона № 2

Обозначение характерных точек границ	Координаты, м				Метод определения координат	Формулы, примененные для расчета средней квадратической погрешности определения координат характерных точек границ (Mt), с подставленными в такие формулы значениями и итоговые (вычисленные) значения Mt, м	Описание закрепления точки
	содержатся в Едином государственном реестре недвижимости		определены в результате выполнения комплексных кадастровых работ				
	X	Y	X	Y			
1	2	3	4	5	6	7	8
9	518318.83	2185037.50	518318.83	2185037.50	Метод спутниковых геодезических измерений	$Mt = \sqrt{(m_0^2 + m_1^2)}=0.1$	-
10	518306.32	2185087.60	518306.32	2185087.60	Метод спутниковых геодезических измерений	$Mt = \sqrt{(m_0^2 + m_1^2)}=0.1$	-
н15У	-	-	518306.21	2185088.28	Метод спутниковых геодезических измерений	$Mt = \sqrt{(m_0^2 + m_1^2)}=0.1$	-
н16У	-	-	518294.57	2185086.81	Метод спутниковых геодезических измерений	$Mt = \sqrt{(m_0^2 + m_1^2)}=0.1$	-
11	518281.67	2185084.89	518281.73	2185085.50	Метод спутниковых геодезических измерений	$Mt = \sqrt{(m_0^2 + m_1^2)}=0.1$	-
12	518291.15	2185033.04	518290.99	2185033.11	Метод спутниковых геодезических измерений	$Mt = \sqrt{(m_0^2 + m_1^2)}=0.1$	-
13	518300.87	2185032.63	518300.80	2185032.48	Метод спутниковых геодезических измерений	$Mt = \sqrt{(m_0^2 + m_1^2)}=0.1$	-
14	518304.82	2185033.38	-	-	Метод спутниковых геодезических измерений	$Mt = \sqrt{(m_0^2 + m_1^2)}=0.1$	-
4	-	-	518305.68	2185033.27	Метод спутниковых геодезических измерений	$Mt = \sqrt{(m_0^2 + m_1^2)}=0.1$	-
9	518318.83	2185037.50	518318.83	2185037.50	Метод спутниковых геодезических измерений	$Mt = \sqrt{(m_0^2 + m_1^2)}=0.1$	-

2. Сведения о частях границ уточняемого земельного участка с кадастровым номером 53:24:0030134:4:

Обозначение части границ		Горизонтальное проложение (S), м	Описание прохождения части границ	Сведения о согласовании местоположения границ (согласовано/спорное)
от т.	до т.			
1	2	3	4	5
9	10	51.64	-	-
10	н15У	0.69	-	-
н15У	н16У	11.73	-	-
н16У	11	12.91	-	-
11	12	53.20	-	-
12	13	9.83	-	-
13	4	4.94	-	-
4	9	13.81	-	-

3. Сведения о характеристиках уточняемого земельного участка с кадастровым номером 53:24:0030134:4:

№ п/п	Наименование характеристик земельного участка	Значение характеристики
1	2	3
1.	Адрес земельного участка	-
1.1.	Сведения о местоположении земельного участка (при отсутствии адреса) в структурированном в соответствии с федеральной информационной адресной системой виде	-
1.2.	Дополнительные сведения о местоположении земельного участка	-
2.	Площадь земельного участка ± величина погрешности определения (вычисления) площади ($P \pm \Delta P$), м ²	1421 ± 13
3.	Формула, примененная для вычисления предельной погрешности определения площади земельного участка, с подставленными значениями и итоговые (вычисленные) значения(ΔP), м ²	$\Delta P = 3.5 * M_t * \sqrt{P} = 3.5 * 0,1 * \sqrt{1421} = 13$
4.	Площадь земельного участка согласно сведениям Единого государственного реестра недвижимости (Ркад), м ²	1416
5.	Оценка расхождения P и Ркад ($P - P_{кад}$), м ²	5
6.	Предельные минимальный и максимальный размеры земельного участка ($P_{мин}$ и $P_{макс}$), м ²	350 -
7.	Вид (виды) разрешенного использования	для индивидуальной жилой застройки
7.1.	Дополнительные сведения об использовании земельного участка	-
8.	Кадастровый или иной государственный учетный номер (инвентарный) здания, сооружения, объекта незавершенного строительства, расположенного на земельном участке	53:24:0030134:54
9.	Сведения о земельных участках (землях общего пользования, территории общего пользования), посредством которых обеспечивается доступ	земли общего пользования
10.	Иные сведения	-

4. Пояснения к сведениям об уточняемом земельном участке с кадастровым номером 53:24:0030134:4:

1	-

Сведения об уточняемых земельных участках

1. Сведения о характерных точках границ уточняемого земельного участка с кадастровым номером 53:24:0030134:8:

Система координат МСК 53 (Зона-2)

Зона № 2

Обозначение характерных точек границ	Координаты, м				Метод определения координат	Формулы, примененные для расчета средней квадратической погрешности определения координат характерных точек границ (Mt), с подставленными в такие формулы значениями и итоговые (вычисленные) значения Mt, м	Описание закрепления точки
	содержатся в Едином государственном реестре недвижимости		определены в результате выполнения комплексных кадастровых работ				
	X	Y	X	Y			
1	2	3	4	5	6	7	8
15	518264.46	2185025.94	518262.05	2185048.55	Метод спутниковых геодезических измерений	$Mt = \sqrt{(m_0^2 + m_1^2)}=0.1$	-
н17У	-	-	518260.95	2185066.11	Метод спутниковых геодезических измерений	$Mt = \sqrt{(m_0^2 + m_1^2)}=0.1$	-
16	518258.45	2185082.37	518258.45	2185082.37	Метод спутниковых геодезических измерений	$Mt = \sqrt{(m_0^2 + m_1^2)}=0.1$	-
17	518228.86	2185079.34	518229.70	2185079.58	Метод спутниковых геодезических измерений	$Mt = \sqrt{(m_0^2 + m_1^2)}=0.1$	-
18	518227.88	2185074.62	518230.04	2185076.64	Метод спутниковых геодезических измерений	$Mt = \sqrt{(m_0^2 + m_1^2)}=0.1$	-
19	518234.92	2185042.27	518234.54	2185044.67	Метод спутниковых геодезических измерений	$Mt = \sqrt{(m_0^2 + m_1^2)}=0.1$	-
20	518242.02	2184999.89	-	-	-	$Mt = \sqrt{(m_0^2 + m_1^2)}=0.1$	-
21	518247.62	2184999.47	-	-	-	$Mt = \sqrt{(m_0^2 + m_1^2)}=0.1$	-
22	518266.95	2184999.98	-	-	-	$Mt = \sqrt{(m_0^2 + m_1^2)}=0.1$	-
15	518264.46	2185025.94	518262.05	2185048.55	Метод спутниковых геодезических измерений	$Mt = \sqrt{(m_0^2 + m_1^2)}=0.1$	-

2. Сведения о частях границ уточняемого земельного участка с кадастровым номером 53:24:0030134:8:

Обозначение части границ		Горизонтальное проложение (S), м	Описание прохождения части границ	Сведения о согласовании местоположения границ (согласовано/спорное)
от т.	до т.			
1	2	3	4	5
15	н17У	17.59	-	-
н17У	16	16.45	-	-

2. Сведения о частях границ уточняемого земельного участка с кадастровым номером 53:24:0030134:8:				
Обозначение части границ		Горизонтальное проложение (S), м	Описание прохождения части границ	Сведения о согласовании местоположения границ (согласовано/спорное)
от т.	до т.			
1	2	3	4	5
16	17	28.89	-	-
17	18	2.96	-	-
18	19	32.29	-	-
19	15	27.78	-	-
3. Сведения о характеристиках уточняемого земельного участка с кадастровым номером 53:24:0030134:8:				
№ п/п	Наименование характеристик земельного участка		Значение характеристики	
1	2		3	
1.	Адрес земельного участка		-	
1.1.	Сведения о местоположении земельного участка (при отсутствии адреса) в структурированном в соответствии с федеральной информационной адресной системой виде		-	
1.2.	Дополнительные сведения о местоположении земельного участка		-	
2.	Площадь земельного участка ± величина погрешности определения (вычисления) площади (P ± ΔP), м2		995 ± 11	
3.	Формула, примененная для вычисления предельной погрешности определения площади земельного участка, с подставленными значениями и итоговые (вычисленные) значения(ΔP), м2		$\Delta P = 3.5 * M_t * \sqrt{P} = 3.5 * 0,1 * \sqrt{995} = 11$	
4.	Площадь земельного участка согласно сведениям Единого государственного реестра недвижимости (P _{кад}), м2		995	
5.	Оценка расхождения P и P _{кад} (P – P _{кад}), м2		0	
6.	Предельные минимальный и максимальный размеры земельного участка (P _{мин} и P _{макс}), м2		-	
7.	Вид (виды) разрешенного использования		для ведения личного подсобного хозяйства	
7.1.	Дополнительные сведения об использовании земельного участка		-	
8.	Кадастровый или иной государственный учетный номер (инвентарный) здания, сооружения, объекта незавершенного строительства, расположенного на земельном участке		53:24:0030134:91	
9.	Сведения о земельных участках (землях общего пользования, территории общего пользования), посредством которых обеспечивается доступ		земли общего пользования	
10.	Иные сведения		-	
4. Пояснения к сведениям об уточняемом земельном участке с кадастровым номером 53:24:0030134:8:				
1	-			

Сведения об уточняемых земельных участках

1. Сведения о характерных точках границ уточняемого земельного участка с кадастровым номером 53:24:0030134:11:

Система координат МСК 53 (Зона-2)

Зона № 2

Обозначение характерных точек границ	Координаты, м				Метод определения координат	Формулы, примененные для расчета средней квадратической погрешности определения координат характерных точек границ (Mt), с подставленными в такие формулы значениями и итоговые (вычисленные) значения Mt, м	Описание закрепления точки
	содержатся в Едином государственном реестре недвижимости		определены в результате выполнения комплексных кадастровых работ				
	X	Y	X	Y			
1	2	3	4	5	6	7	8
23	518041.48	2184877.26	518041.47	2184876.85	Метод спутниковых геодезических измерений	$Mt = \sqrt{(m_0^2 + m_1^2)}=0.1$	-
н18У	-	-	518061.38	2184878.35	Метод спутниковых геодезических измерений	$Mt = \sqrt{(m_0^2 + m_1^2)}=0.1$	-
24	518062.92	2184878.47	518062.92	2184878.47	Метод спутниковых геодезических измерений	$Mt = \sqrt{(m_0^2 + m_1^2)}=0.1$	-
25	518061.26	2184901.69	518060.99	2184901.79	Метод спутниковых геодезических измерений	$Mt = \sqrt{(m_0^2 + m_1^2)}=0.1$	-
26	518065.41	2184902.47	518065.41	2184902.35	Метод спутниковых геодезических измерений	$Mt = \sqrt{(m_0^2 + m_1^2)}=0.1$	-
н19У	-	-	518064.93	2184911.09	Метод спутниковых геодезических измерений	$Mt = \sqrt{(m_0^2 + m_1^2)}=0.1$	-
27	518065.24	2184907.26	518064.36	2184914.03	Метод спутниковых геодезических измерений	$Mt = \sqrt{(m_0^2 + m_1^2)}=0.1$	-
28	518065.12	2184911.07	-	-	-	-	-
29	518041.71	2184913.03	518042.80	2184913.86	Метод спутниковых геодезических измерений	$Mt = \sqrt{(m_0^2 + m_1^2)}=0.1$	-
н20У	-	-	518042.16	2184913.37	Метод спутниковых геодезических измерений	-	-
30	518041.67	2184878.75	-	-	-	-	-

Система координат МСК 53 (Зона-2)					Зона № 2		
Обозначение характерных точек границ	Координаты, м				Метод определения координат	Формулы, примененные для расчета средней квадратической погрешности определения координат характерных точек границ (Mt), с подставленными в такие формулы значениями и итоговые (вычисленные) значения Mt, м	Описание закрепления точки
	содержатся в Едином государственном реестре недвижимости		определены в результате выполнения комплексных кадастровых работ				
	X	Y	X	Y			
1	2	3	4	5	6	7	8
23	518041.48	2184877.26	518041.47	2184876.85	Метод спутниковых геодезических измерений	$Mt = \sqrt{(m_0^2 + m_1^2)} = 0.1$	-

2. Сведения о частях границ уточняемого земельного участка с кадастровым номером 53:24:0030134:11:

Обозначение части границ		Горизонтальное проложение (S), м	Описание прохождения части границ	Сведения о согласовании местоположения границ (согласовано/спорное)
от т.	до т.			
1	2	3	4	5
23	н18У	19.97	-	-
н18У	24	1.54	-	-
24	25	23.40	-	-
25	26	4.46	-	-
26	н19У	8.75	-	-
н19У	27	2.99	-	-
27	29	21.56	-	-
29	н20У	0.81	-	-
н20У	23	36.53	-	-

3. Сведения о характеристиках уточняемого земельного участка с кадастровым номером 53:24:0030134:11:

№ п/п	Наименование характеристик земельного участка	Значение характеристики
1	2	3
1.	Адрес земельного участка	-
1.1.	Сведения о местоположении земельного участка (при отсутствии адреса) в структурированном в соответствии с федеральной информационной адресной системой виде	-
1.2.	Дополнительные сведения о местоположении земельного участка	-
2.	Площадь земельного участка ± величина погрешности определения (вычисления) площади ($P \pm \Delta P$), м ²	767 ± 10
3.	Формула, примененная для вычисления предельной погрешности определения площади земельного участка, с подставленными значениями и итоговые (вычисленные) значения (ΔP), м ²	$\Delta P = 3.5 * Mt * \sqrt{P} = 3.5 * 0.1 * \sqrt{767} = 10$
4.	Площадь земельного участка согласно сведениям Единого государственного реестра недвижимости (Ркад), м ²	730
5.	Оценка расхождения Р и Ркад ($P - P_{кад}$), м ²	37
6.	Предельные минимальный и максимальный размеры земельного участка (Рмин и Рмакс), м ²	350 -
7.	Вид (виды) разрешенного использования	для индивидуального жилого дома
7.1.	Дополнительные сведения об использовании земельного участка	-

3. Сведения о характеристиках уточняемого земельного участка с кадастровым номером 53:24:0030134:11:

№ п/п	Наименование характеристик земельного участка	Значение характеристики
1	2	3
8.	Кадастровый или иной государственный учетный номер (инвентарный) здания, сооружения, объекта незавершенного строительства, расположенного на земельном участке	-
9.	Сведения о земельных участках (землях общего пользования, территории общего пользования), посредством которых обеспечивается доступ	земли общего пользования
10.	Иные сведения	-

4. Пояснения к сведениям об уточняемом земельном участке с кадастровым номером 53:24:0030134:11:

1	-
---	---

Сведения об уточняемых земельных участках

1. Сведения о характерных точках границ уточняемого земельного участка с кадастровым номером 53:24:0030134:12:

Система координат МСК 53 (Зона-2)

Зона № 2

Обозначение характерных точек границ	Координаты, м				Метод определения координат	Формулы, примененные для расчета средней квадратической погрешности определения координат характерных точек границ (Mt), с подставленными в такие формулы значениями и итоговые (вычисленные) значения Mt, м	Описание закрепления точки
	содержатся в Едином государственном реестре недвижимости		определены в результате выполнения комплексных кадастровых работ				
	X	Y	X	Y			
1	2	3	4	5	6	7	8
24	518062.92	2184878.47	518062.92	2184878.47	Метод спутниковых геодезических измерений	$Mt = \sqrt{(m_0^2 + m_1^2)}=0.1$	-
31	518088.85	2184881.08	518088.00	2184881.54	Метод спутниковых геодезических измерений	$Mt = \sqrt{(m_0^2 + m_1^2)}=0.1$	-
32	518091.73	2184881.55	518091.32	2184882.00	Метод спутниковых геодезических измерений	$Mt = \sqrt{(m_0^2 + m_1^2)}=0.1$	-
33	518091.68	2184882.00	518092.70	2184882.30	Метод спутниковых геодезических измерений	$Mt = \sqrt{(m_0^2 + m_1^2)}=0.1$	-
34	518092.70	2184882.30	518086.39	2184931.87	Метод спутниковых геодезических измерений	$Mt = \sqrt{(m_0^2 + m_1^2)}=0.1$	-
35	518083.68	2184953.16	518078.61	2184931.43	Метод спутниковых геодезических измерений	$Mt = \sqrt{(m_0^2 + m_1^2)}=0.1$	-
н21У	-	-	518078.63	2184925.78	Метод спутниковых геодезических измерений	-	-
36	518079.97	2184908.40	518065.83	2184924.90	Метод спутниковых геодезических измерений	$Mt = \sqrt{(m_0^2 + m_1^2)}=0.1$	-
37	518075.38	2184908.06	518064.36	2184914.03	Метод спутниковых геодезических измерений	$Mt = \sqrt{(m_0^2 + m_1^2)}=0.1$	-
27	518065.24	2184907.26	518064.93	2184911.09	Метод спутниковых геодезических измерений	$Mt = \sqrt{(m_0^2 + m_1^2)}=0.1$	-

Система координат МСК 53 (Зона-2)						Зона № 2	
Обозначение характерных точек границ	Координаты, м				Метод определения координат	Формулы, примененные для расчета средней квадратической погрешности определения координат характерных точек границ (Mt), с подставленными в такие формулы значениями и итоговые (вычисленные) значения Mt, м	Описание закрепления точки
	содержатся в Едином государственном реестре недвижимости		определены в результате выполнения комплексных кадастровых работ				
	X	Y	X	Y			
1	2	3	4	5	6	7	8
26	518065.41	2184902.47	518065.41	2184902.35	Метод спутниковых геодезических измерений	$Mt = \sqrt{(m_0^2 + m_1^2)} = 0.1$	-
25	518061.26	2184901.69	518060.99	2184901.79	Метод спутниковых геодезических измерений	$Mt = \sqrt{(m_0^2 + m_1^2)} = 0.1$	-
24	518062.92	2184878.47	518062.92	2184878.47	Метод спутниковых геодезических измерений	$Mt = \sqrt{(m_0^2 + m_1^2)} = 0.1$	-
2. Сведения о частях границ уточняемого земельного участка с кадастровым номером 53:24:0030134:12:							
Обозначение части границ		Горизонтальное проложение (S), м	Описание прохождения части границ	Сведения о согласовании местоположения границ (согласовано/спорное)			
от т.	до т.						
1	2	3	4	5			
24	31	25.27	-	-			
31	32	3.35	-	-			
32	33	1.41	-	-			
33	34	49.97	-	-			
34	35	7.79	-	-			
35	н21У	5.65	-	-			
н21У	36	12.83	-	-			
36	37	10.97	-	-			
37	27	2.99	-	-			
27	26	8.75	-	-			
26	25	4.46	-	-			
25	24	23.40	-	-			
3. Сведения о характеристиках уточняемого земельного участка с кадастровым номером 53:24:0030134:12:							
№ п/п	Наименование характеристик земельного участка			Значение характеристики			
1	2			3			
1.	Адрес земельного участка			-			
1.1.	Сведения о местоположении земельного участка (при отсутствии адреса) в структурированном в соответствии с федеральной информационной адресной системой виде			-			
1.2.	Дополнительные сведения о местоположении земельного участка			-			

3. Сведения о характеристиках уточняемого земельного участка с кадастровым номером 53:24:0030134:12:

№ п/п	Наименование характеристик земельного участка	Значение характеристики
1	2	3
2.	Площадь земельного участка ± величина погрешности определения (вычисления) площади ($P \pm \Delta P$), м ²	1248 ± 12
3.	Формула, примененная для вычисления предельной погрешности определения площади земельного участка, с подставленными значениями и итоговые (вычисленные) значения(ΔP), м ²	$\Delta P = 3.5 * M_t * \sqrt{P} = 3.5 * 0,1 * \sqrt{1248} = 12$
4.	Площадь земельного участка согласно сведениям Единого государственного реестра недвижимости ($P_{\text{кад}}$), м ²	908
5.	Оценка расхождения P и $P_{\text{кад}}$ ($P - P_{\text{кад}}$), м ²	340
6.	Предельные минимальный и максимальный размеры земельного участка ($P_{\text{мин}}$ и $P_{\text{макс}}$), м ²	350 -
7.	Вид (виды) разрешенного использования	для индивидуального жилого дома №5
7.1.	Дополнительные сведения об использовании земельного участка	-
8.	Кадастровый или иной государственный учетный номер (инвентарный) здания, сооружения, объекта незавершенного строительства, расположенного на земельном участке	53:24:0030134:44
9.	Сведения о земельных участках (землях общего пользования, территории общего пользования), посредством которых обеспечивается доступ	земли общего пользования
10.	Иные сведения	-

4. Пояснения к сведениям об уточняемом земельном участке с кадастровым номером 53:24:0030134:12:

1	-
---	---

Сведения об уточняемых земельных участках

1. Сведения о характерных точках границ уточняемого земельного участка с кадастровым номером 53:24:0030134:14:

Система координат МСК 53 (Зона-2)

Зона № 2

Обозначение характерных точек границ	Координаты, м				Метод определения координат	Формулы, примененные для расчета средней квадратической погрешности определения координат характерных точек границ (Mt), с подставленными в такие формулы значениями и итоговые (вычисленные) значения Mt, м	Описание закрепления точки
	содержатся в Едином государственном реестре недвижимости		определены в результате выполнения комплексных кадастровых работ				
	X	Y	X	Y			
1	2	3	4	5	6	7	8
38	518228.95	2184897.84	518229.81	2184899.27	Метод спутниковых геодезических измерений	$Mt = \sqrt{(m_0^2 + m_1^2)}=0.1$	-
39	518237.72	2184898.62	-	-	Метод спутниковых геодезических измерений	$Mt = \sqrt{(m_0^2 + m_1^2)}=0.1$	-
40	518239.30	2184900.13	518239.30	2184900.13	Метод спутниковых геодезических измерений	$Mt = \sqrt{(m_0^2 + m_1^2)}=0.1$	-
41	518248.70	2184900.85	518248.70	2184900.85	Метод спутниковых геодезических измерений	$Mt = \sqrt{(m_0^2 + m_1^2)}=0.1$	-
42	518253.31	2184901.13	518253.31	2184901.13	Метод спутниковых геодезических измерений	$Mt = \sqrt{(m_0^2 + m_1^2)}=0.1$	-
43	518258.46	2184901.28	518258.46	2184901.28	Метод спутниковых геодезических измерений	$Mt = \sqrt{(m_0^2 + m_1^2)}=0.1$	-
44	518257.90	2184911.43	518257.90	2184911.43	Метод спутниковых геодезических измерений	$Mt = \sqrt{(m_0^2 + m_1^2)}=0.1$	-
45	518260.54	2184911.90	518260.54	2184911.90	Метод спутниковых геодезических измерений	$Mt = \sqrt{(m_0^2 + m_1^2)}=0.1$	-
46	518263.24	2184913.10	518263.24	2184913.10	Метод спутниковых геодезических измерений	$Mt = \sqrt{(m_0^2 + m_1^2)}=0.1$	-
47	518262.78	2184916.16	518262.78	2184916.16	Метод спутниковых геодезических измерений	$Mt = \sqrt{(m_0^2 + m_1^2)}=0.1$	-

Система координат МСК 53 (Зона-2)							Зона № 2
Обозначение характерных точек границ	Координаты, м				Метод определения координат	Формулы, примененные для расчета средней квадратической погрешности определения координат характерных точек границ (Mt), с подставленными в такие формулы значениями и итоговые (вычисленные) значения Mt, м	Описание закрепления точки
	содержатся в Едином государственном реестре недвижимости		определены в результате выполнения комплексных кадастровых работ				
	X	Y	X	Y			
1	2	3	4	5	6	7	8
48	518260.43	2184917.99	518260.43	2184917.99	Метод спутниковых геодезических измерений	$Mt = \sqrt{(m_0^2 + m_1^2)}=0.1$	-
49	518258.31	2184918.33	518258.31	2184918.33	Метод спутниковых геодезических измерений	$Mt = \sqrt{(m_0^2 + m_1^2)}=0.1$	-
50	518258.36	2184922.42	518258.36	2184922.42	Метод спутниковых геодезических измерений	$Mt = \sqrt{(m_0^2 + m_1^2)}=0.1$	-
51	518258.47	2184926.52	518258.47	2184926.52	Метод спутниковых геодезических измерений	$Mt = \sqrt{(m_0^2 + m_1^2)}=0.1$	-
21	518247.62	2184999.47	518244.33	2184985.58	Метод спутниковых геодезических измерений	$Mt = \sqrt{(m_0^2 + m_1^2)}=0.1$	-
20	518242.02	2184999.89	-	-	Метод спутниковых геодезических измерений	$Mt = \sqrt{(m_0^2 + m_1^2)}=0.1$	-
52	518224.81	2185000.13	518230.73	2184984.75	Метод спутниковых геодезических измерений	$Mt = \sqrt{(m_0^2 + m_1^2)}=0.1$	-
53	518232.50	2184920.95	518234.86	2184919.17	Метод спутниковых геодезических измерений	$Mt = \sqrt{(m_0^2 + m_1^2)}=0.1$	-
54	518225.65	2184919.24	518229.14	2184919.22	Метод спутниковых геодезических измерений	$Mt = \sqrt{(m_0^2 + m_1^2)}=0.1$	-
38	518228.95	2184897.84	518229.81	2184899.27	Метод спутниковых геодезических измерений	$Mt = \sqrt{(m_0^2 + m_1^2)}=0.1$	-

2. Сведения о частях границ уточняемого земельного участка с кадастровым номером 53:24:0030134:14:

Обозначение части границ		Горизонтальное проложение (S), м	Описание прохождения части границ	Сведения о согласовании местоположения границ (согласовано/спорное)
от т.	до т.			
1	2	3	4	5
38	40	9.53	-	-
40	41	9.43	-	-
41	42	4.62	-	-
42	43	5.15	-	-
43	44	10.17	-	-
44	45	2.68	-	-
45	46	2.95	-	-
46	47	3.09	-	-
47	48	2.98	-	-
48	49	2.15	-	-
49	50	4.09	-	-
50	51	4.10	-	-
51	21	60.73	-	-
21	52	13.63	-	-
52	53	65.71	-	-
53	54	5.72	-	-
54	38	19.96	-	-

3. Сведения о характеристиках уточняемого земельного участка с кадастровым номером 53:24:0030134:14:

№ п/п	Наименование характеристик земельного участка	Значение характеристики
1	2	3
1.	Адрес земельного участка	-
1.1.	Сведения о местоположении земельного участка (при отсутствии адреса) в структурированном в соответствии с федеральной информационной адресной системой виде	-
1.2.	Дополнительные сведения о местоположении земельного участка	-
2.	Площадь земельного участка ± величина погрешности определения (вычисления) площади ($P \pm \Delta P$), м ²	1848 ± 15
3.	Формула, примененная для вычисления предельной погрешности определения площади земельного участка, с подставленными значениями и итоговые (вычисленные) значения (ΔP), м ²	$\Delta P = 3.5 * M_t * \sqrt{P} = 3.5 * 0,1 * \sqrt{1848} = 15$
4.	Площадь земельного участка согласно сведениям Единого государственного реестра недвижимости (Ркад), м ²	1500
5.	Оценка расхождения Р и Ркад ($P - P_{кад}$), м ²	348
6.	Предельные минимальный и максимальный размеры земельного участка ($P_{мин}$ и $P_{макс}$), м ²	350 -
7.	Вид (виды) разрешенного использования	для жилого дома
7.1.	Дополнительные сведения об использовании земельного участка	-
8.	Кадастровый или иной государственный учетный номер (инвентарный) здания, сооружения, объекта незавершенного строительства, расположенного на земельном участке	53:24:0000000:2262
9.	Сведения о земельных участках (землях общего пользования, территории общего пользования), посредством которых обеспечивается доступ	земли общего пользования

3. Сведения о характеристиках уточняемого земельного участка с кадастровым номером 53:24:0030134:14:

№ п/п	Наименование характеристик земельного участка	Значение характеристики
1	2	3
10.	Иные сведения	-

4. Пояснения к сведениям об уточняемом земельном участке с кадастровым номером 53:24:0030134:14:

1	-
---	---

--	--

Сведения об уточняемых земельных участках

1. Сведения о характерных точках границ уточняемого земельного участка с кадастровым номером 53:24:0030134:23:

Система координат МСК 53 (Зона-2)

Зона № 2

Обозначение характерных точек границ	Координаты, м				Метод определения координат	Формулы, примененные для расчета средней квадратической погрешности определения координат характерных точек границ (Mt), с подставленными в такие формулы значениями и итоговые (вычисленные) значения Mt, м	Описание закрепления точки
	содержатся в Едином государственном реестре недвижимости		определены в результате выполнения комплексных кадастровых работ				
	X	Y	X	Y			
1	2	3	4	5	6	7	8
18	518227.88	2185074.62	518230.04	2185076.64	Метод спутниковых геодезических измерений	$Mt = \sqrt{(m_0^2 + m_1^2)}=0.1$	-
55	518221.06	2185073.33	518223.12	2185075.24	Метод спутниковых геодезических измерений	$Mt = \sqrt{(m_0^2 + m_1^2)}=0.1$	-
56	518214.62	2185072.30	518222.10	2185078.73	Метод спутниковых геодезических измерений	$Mt = \sqrt{(m_0^2 + m_1^2)}=0.1$	-
н22У	-	-	518204.38	2185077.07	Метод спутниковых геодезических измерений	$Mt = \sqrt{(m_0^2 + m_1^2)}=0.1$	-
57	518204.69	2185070.55	518206.33	2185069.75	Метод спутниковых геодезических измерений	$Mt = \sqrt{(m_0^2 + m_1^2)}=0.1$	-
60	518220.52	2185001.86	518216.76	2185015.30	Метод спутниковых геодезических измерений	$Mt = \sqrt{(m_0^2 + m_1^2)}=0.1$	-
20	518242.02	2184999.89	518238.97	2185019.51	Метод спутниковых геодезических измерений	$Mt = \sqrt{(m_0^2 + m_1^2)}=0.1$	-
19	518234.92	2185042.27	518234.54	2185044.67	Метод спутниковых геодезических измерений	$Mt = \sqrt{(m_0^2 + m_1^2)}=0.1$	-
58	518214.79	2185022.15	-	-	-	-	-
59	518219.64	2185005.28	-	-	-	-	-
52	518224.81	2185000.13	-	-	-	-	-
18	518227.88	2185074.62	518230.04	2185076.64	Метод спутниковых геодезических измерений	$Mt = \sqrt{(m_0^2 + m_1^2)}=0.1$	-

2. Сведения о частях границ уточняемого земельного участка с кадастровым номером 53:24:0030134:23:

Обозначение части границ		Горизонтальное проложение (S), м	Описание прохождения части границ	Сведения о согласовании местоположения границ (согласовано/спорное)
от т.	до т.			
1	2	3	4	5
18	55	7.06	-	-
55	56	3.64	-	-
56	н22У	17.80	-	-
н22У	57	7.58	-	-
57	60	55.44	-	-
60	20	22.61	-	-
20	19	25.55	-	-
19	18	32.29	-	-

3. Сведения о характеристиках уточняемого земельного участка с кадастровым номером 53:24:0030134:23:

№ п/п	Наименование характеристик земельного участка	Значение характеристики
1	2	3
1.	Адрес земельного участка	-
1.1.	Сведения о местоположении земельного участка (при отсутствии адреса) в структурированном в соответствии с федеральной информационной адресной системой виде	-
1.2.	Дополнительные сведения о местоположении земельного участка	-
2.	Площадь земельного участка ± величина погрешности определения (вычисления) площади ($P \pm \Delta P$), м ²	1426 ± 13
3.	Формула, примененная для вычисления предельной погрешности определения площади земельного участка, с подставленными значениями и итоговые (вычисленные) значения (ΔP), м ²	$\Delta P = 3.5 * M_t * \sqrt{P} = 3.5 * 0,1 * \sqrt{1426} = 13$
4.	Площадь земельного участка согласно сведениям Единого государственного реестра недвижимости (Ркад), м ²	1426
5.	Оценка расхождения P и Ркад ($P - P_{кад}$), м ²	0
6.	Предельные минимальный и максимальный размеры земельного участка (P _{мин} и P _{макс}), м ²	-
7.	Вид (виды) разрешенного использования	для ведения личного подсобного хозяйства
7.1.	Дополнительные сведения об использовании земельного участка	-
8.	Кадастровый или иной государственный учетный номер (инвентарный) здания, сооружения, объекта незавершенного строительства, расположенного на земельном участке	53:24:0000000:1811
9.	Сведения о земельных участках (землях общего пользования, территории общего пользования), посредством которых обеспечивается доступ	земли общего пользования
10.	Иные сведения	-

4. Пояснения к сведениям об уточняемом земельном участке с кадастровым номером 53:24:0030134:23:

1	-
---	---

Сведения об уточняемых земельных участках

1. Сведения о характерных точках границ уточняемого земельного участка с кадастровым номером 53:24:0030134:24:

Система координат МСК-53, зона 2

Зона № 2

Обозначение характерных точек границ	Координаты, м				Метод определения координат	Формулы, примененные для расчета средней квадратической погрешности определения координат характерных точек границ (Mt), с подставленными в такие формулы значениями и итоговые (вычисленные) значения Mt, м	Описание закрепления точки
	содержатся в Едином государственном реестре недвижимости		определены в результате выполнения комплексных кадастровых работ				
	X	Y	X	Y			
1	2	3	4	5	6	7	8
н23У (О)	-	-	518152.05	2184892.26	Метод спутниковых геодезических измерений	$Mt = \sqrt{(m_0^2 + m_1^2)}=0.1$	-
н24У (О)	-	-	518151.24	2184899.18	Метод спутниковых геодезических измерений	$Mt = \sqrt{(m_0^2 + m_1^2)}=0.1$	-
н25У (О)	-	-	518146.65	2184898.57	Метод спутниковых геодезических измерений	$Mt = \sqrt{(m_0^2 + m_1^2)}=0.1$	-
н26У (О)	-	-	518147.41	2184891.81	Метод спутниковых геодезических измерений	$Mt = \sqrt{(m_0^2 + m_1^2)}=0.1$	-
н23У (О)	-	-	518152.05	2184892.26	Метод спутниковых геодезических измерений	$Mt = \sqrt{(m_0^2 + m_1^2)}=0.1$	-

2. Сведения о частях границ уточняемого земельного участка с кадастровым номером 53:24:0030134:24:

Обозначение части границ		Горизонтальное проложение (S), м	Описание прохождения части границ	Сведения о согласовании местоположения границ (согласовано/спорное)
от т.	до т.			
1	2	3	4	5
н23У(О)	н24У(О)	6.97	-	-
н24У(О)	н25У(О)	4.63	-	-
н25У(О)	н26У(О)	6.80	-	-
н26У(О)	н23У(О)	4.66	-	-

3. Сведения о характеристиках уточняемого земельного участка с кадастровым номером 53:24:0030134:24:

№ п/п	Наименование характеристик земельного участка	Значение характеристики
1	2	3
1.	Адрес земельного участка	-
1.1.	Сведения о местоположении земельного участка (при отсутствии адреса) в структурированном в соответствии с федеральной информационной адресной системой виде	-

3. Сведения о характеристиках уточняемого земельного участка с кадастровым номером 53:24:0030134:24:

№ п/п	Наименование характеристик земельного участка	Значение характеристики
1	2	3
1.2.	Дополнительные сведения о местоположении земельного участка	-
2.	Площадь земельного участка ± величина погрешности определения (вычисления) площади ($P \pm \Delta P$), м ²	32 ± 2
3.	Формула, примененная для вычисления предельной погрешности определения площади земельного участка, с подставленными значениями и итоговые (вычисленные) значения(ΔP), м ²	$\Delta P = 3.5 * M_t * \sqrt{P} = 3.5 * 0,1 * \sqrt{32} = 2$
4.	Площадь земельного участка согласно сведениям Единого государственного реестра недвижимости ($R_{\text{кад}}$), м ²	31.5
5.	Оценка расхождения P и $R_{\text{кад}}$ ($P - R_{\text{кад}}$), м ²	0
6.	Предельные минимальный и максимальный размеры земельного участка ($R_{\text{мин}}$ и $R_{\text{макс}}$), м ²	-
7.	Вид (виды) разрешенного использования	для кирпичного гаража
7.1.	Дополнительные сведения об использовании земельного участка	-
8.	Кадастровый или иной государственный учетный номер (инвентарный) здания, сооружения, объекта незавершенного строительства, расположенного на земельном участке	53:24:0030134:88
9.	Сведения о земельных участках (землях общего пользования, территории общего пользования), посредством которых обеспечивается доступ	земли общего пользования
10.	Иные сведения	-

4. Пояснения к сведениям об уточняемом земельном участке с кадастровым номером 53:24:0030134:24:

1	-

Сведения об уточняемых земельных участках, необходимые для исправления кадастровых ошибок в сведениях о местоположении их границ

1. Сведения о характерных точках границ уточняемого земельного участка с кадастровым номером 53:24:0030134:2:

Система координат МСК 53 (Зона-2)

Зона № 2

Обозначение характерных точек границ	Координаты, м				Метод определения координат	Формулы, примененные для расчета средней квадратической погрешности определения координат характерных точек границ (Mt), с подставленными в такие формулы значениями и итоговые (вычисленные) значения Mt, м	Описание закрепления точки
	содержатся в Едином государственном реестре недвижимости		определены в результате выполнения кадастровых работ				
	X	Y	X	Y			
1	2	3	4	5	6	7	8
61	518190.63	2184893.54	518194.52	2184892.99	Метод спутниковых геодезических измерений	$Mt = \sqrt{(m_0^2 + m_1^2)}=0.1$	-
62	518188.51	2184909.65	518193.21	2184924.40	Метод спутниковых геодезических измерений	$Mt = \sqrt{(m_0^2 + m_1^2)}=0.1$	-
н103У	-	-	518192.36	2184937.80	Метод спутниковых геодезических измерений	$Mt = \sqrt{(m_0^2 + m_1^2)}=0.1$	-
н104У	-	-	518183.02	2184937.52	Метод спутниковых геодезических измерений	$Mt = \sqrt{(m_0^2 + m_1^2)}=0.1$	-
63	518181.67	2184992.51	518180.05	2184987.74	Метод спутниковых геодезических измерений	$Mt = \sqrt{(m_0^2 + m_1^2)}=0.1$	-
64	518176.73	2184992.25	-	-	Метод спутниковых геодезических измерений	$Mt = \sqrt{(m_0^2 + m_1^2)}=0.1$	-
65	518164.92	2184991.23	518165.14	2184987.63	Метод спутниковых геодезических измерений	$Mt = \sqrt{(m_0^2 + m_1^2)}=0.1$	-
66	518168.41	2184933.42	518167.12	2184933.62	Метод спутниковых геодезических измерений	$Mt = \sqrt{(m_0^2 + m_1^2)}=0.1$	-
67	518168.26	2184919.75	518166.92	2184913.12	Метод спутниковых геодезических измерений	$Mt = \sqrt{(m_0^2 + m_1^2)}=0.1$	-
68	518157.03	2184907.21	518160.85	2184913.23	Метод спутниковых геодезических измерений	$Mt = \sqrt{(m_0^2 + m_1^2)}=0.1$	-

69	518155.51	2184895.33	-	-	Метод спутниковых геодезических измерений	$Mt = \sqrt{(m_0^2 + m_1^2)}=0.1$	-
70	518155.77	2184890.47	518162.06	2184891.02	Метод спутниковых геодезических измерений	$Mt = \sqrt{(m_0^2 + m_1^2)}=0.1$	-
н105У	-	-	518185.00	2184891.88	Метод спутниковых геодезических измерений	$Mt = \sqrt{(m_0^2 + m_1^2)}=0.1$	-
61	518190.63	2184893.54	518194.52	2184892.99	Метод спутниковых геодезических измерений	$Mt = \sqrt{(m_0^2 + m_1^2)}=0.1$	-

2. Сведения о частях границ уточняемого земельного участка с кадастровым номером 53:24:0030134:2:

Обозначение части границ		Горизонтальное проложение (S), м	Описание прохождения части границ	Сведения о согласовании местоположения границ (согласовано/спорное)
от т.	до т.			
1	2	3	4	5
61	62	31.44	-	-
62	н103У	13.43	-	-
н103У	н104У	9.34	-	-
н104У	63	50.31	-	-
63	65	14.91	-	-
65	66	54.05	-	-
66	67	20.50	-	-
67	68	6.07	-	-
68	70	22.24	-	-
70	н105У	22.96	-	-
н105У	61	9.58	-	-

3. Сведения о характеристиках уточняемого земельного участка с кадастровым номером 53:24:0030134:2:

№ п/п	Наименование характеристики	Значение характеристики
1	2	3
1.	Адрес земельного участка	-
1.1.	Сведения о местоположении земельного участка (при отсутствии адреса) в структурированном в соответствии с федеральной информационной адресной системой виде	-
1.2.	Дополнительные сведения о местоположении земельного участка	-
2.	Площадь земельного участка ± величина погрешности определения (вычисления) площади ($P \pm \Delta P$), м ²	2113 ± 16
3.	Формула, примененная для вычисления предельной погрешности определения площади земельного участка, с подставленными значениями и итоговые (вычисленные) значения (ΔP), м ²	$\Delta P = 3.5 * Mt * \sqrt{P} = 3.5 * 0,1 * \sqrt{2113} = 16$

4.	Площадь земельного участка согласно сведениям Единого государственного реестра недвижимости (Ркад), м2	2113
5.	Оценка расхождения Р и Ркад (Р – Ркад), м2	0
6.	Предельные минимальный и максимальный размеры земельного участка (Рмин и Рмакс), м2	350 -
7.	Вид (виды) разрешенного использования	для индивидуальной жилой застройки
7.1.	Дополнительные сведения об использовании земельного участка	-
8.	Кадастровый или иной государственный учетный номер (инвентарный) здания, сооружения, объекта незавершенного строительства, расположенного на земельном участке	53:24:0000000:2261; 53:24:0030134:80
9.	Сведения о земельных участках (землях общего пользования, территории общего пользования), посредством которых обеспечивается доступ	земли общего пользования
10.	Иные сведения	-

4. Пояснения к сведениям об уточняемом земельном участке с кадастровым номером 53:24:0030134:2:

1	Воспроизведенная в Едином государственном реестре недвижимости реестровая ошибка обусловлена тем, что при определении местоположения границ обследуемых объектов недвижимости исходными являлись пункты опорной межевой сети, которые не являются частью государственной сети и не обеспечивают требуемую точность измерений.
---	---

Сведения об уточняемых земельных участках, необходимые для исправления кадастровых ошибок в сведениях о местоположении их границ

1. Сведения о характерных точках границ уточняемого земельного участка с кадастровым номером 53:24:0030134:10:

Система координат 53.2

Зона № 2

Обозначение характерных точек границ	Координаты, м				Метод определения координат	Формулы, примененные для расчета средней квадратической погрешности определения координат характерных точек границ (Mt), с подставленными в такие формулы значениями и итоговые (вычисленные) значения Mt, м	Описание закрепления точки
	содержатся в Едином государственном реестре недвижимости		определены в результате выполнения кадастровых работ				
	X	Y	X	Y			
1	2	3	4	5	6	7	8
23	518041.48	2184877.26	518041.47	2184876.85	Метод спутниковых геодезических измерений	$Mt = \sqrt{(m_0^2 + m_1^2)}=0.1$	-
30	518041.67	2184878.75	-	-	-	-	-
29	518041.71	2184913.03	518042.16	2184913.37	Метод спутниковых геодезических измерений	$Mt = \sqrt{(m_0^2 + m_1^2)}=0.1$	-
71	518016.93	2184912.54	518017.23	2184912.55	Метод спутниковых геодезических измерений	$Mt = \sqrt{(m_0^2 + m_1^2)}=0.1$	-
72	518015.98	2184884.84	518016.65	2184884.32	Метод спутниковых геодезических измерений	$Mt = \sqrt{(m_0^2 + m_1^2)}=0.1$	-
73	518021.34	2184879.52	518021.17	2184879.50	Метод спутниковых геодезических измерений	$Mt = \sqrt{(m_0^2 + m_1^2)}=0.1$	-
74	518024.23	2184879.47	518023.95	2184879.48	Метод спутниковых геодезических измерений	$Mt = \sqrt{(m_0^2 + m_1^2)}=0.1$	-
75	518027.32	2184877.21	518027.09	2184877.03	Метод спутниковых геодезических измерений	$Mt = \sqrt{(m_0^2 + m_1^2)}=0.1$	-
23	518041.48	2184877.26	518041.47	2184876.85	Метод спутниковых геодезических измерений	$Mt = \sqrt{(m_0^2 + m_1^2)}=0.1$	-

2. Сведения о частях границ уточняемого земельного участка с кадастровым номером 53:24:0030134:10:

Обозначение части границ		Горизонтальное проложение (S), м	Описание прохождения части границ	Сведения о согласовании местоположения границ (согласовано/спорное)
от т.	до т.			
1	2	3	4	5
23	29	36.53	-	-

29	71	24.94	-	-
71	72	28.24	-	-
72	73	6.61	-	-
73	74	2.78	-	-
74	75	3.98	-	-
75	23	14.38	-	-

3. Сведения о характеристиках уточняемого земельного участка с кадастровым номером 53:24:0030134:10:

№ п/п	Наименование характеристики	Значение характеристики
1	2	3
1.	Адрес земельного участка	-
1.1.	Сведения о местоположении земельного участка (при отсутствии адреса) в структурированном в соответствии с федеральной информационной адресной системой виде	-
1.2.	Дополнительные сведения о местоположении земельного участка	-
2.	Площадь земельного участка ± величина погрешности определения (вычисления) площади ($P \pm \Delta P$), м ²	864 ± 10
3.	Формула, примененная для вычисления предельной погрешности определения площади земельного участка, с подставленными значениями и итоговые (вычисленные) значения (ΔP), м ²	$\Delta P = 3.5 * M_t * \sqrt{P} = 3.5 * 0,1 * \sqrt{864} = 10$
4.	Площадь земельного участка согласно сведениям Единого государственного реестра недвижимости (Ркад), м ²	864
5.	Оценка расхождения Р и Ркад ($P - R_{кад}$), м ²	0
6.	Предельные минимальный и максимальный размеры земельного участка (Рмин и Рмакс), м ²	350 -
7.	Вид (виды) разрешенного использования	для индивидуального жилищного строительства
7.1.	Дополнительные сведения об использовании земельного участка	-
8.	Кадастровый или иной государственный учетный номер (инвентарный) здания, сооружения, объекта незавершенного строительства, расположенного на земельном участке	53:24:0030134:57
9.	Сведения о земельных участках (землях общего пользования, территории общего пользования), посредством которых обеспечивается доступ	земли общего пользования
10.	Иные сведения	-

4. Пояснения к сведениям об уточняемом земельном участке с кадастровым номером 53:24:0030134:10:

1	Воспроизведенная в Едином государственном реестре недвижимости реестровая ошибка обусловлена тем, что при определении местоположения границ обследуемых объектов недвижимости исходными являлись пункты опорной межевой сети, которые не являются частью государственной сети и не обеспечивают требуемую точность измерений.
---	---

Сведения об уточняемых земельных участках, необходимые для исправления кадастровых ошибок в сведениях о местоположении их границ

1. Сведения о характерных точках границ уточняемого земельного участка с кадастровым номером 53:24:0030134:13:

Система координат МСК 53 (Зона-2) Зона № 2

Обозначение характерных точек границ	Координаты, м				Метод определения координат	Формулы, примененные для расчета средней квадратической погрешности определения координат характерных точек границ (Mt), с подставленными в такие формулы значениями и итоговые (вычисленные) значения Mt, м	Описание закрепления точки
	содержатся в Едином государственном реестре недвижимости		определены в результате выполнения кадастровых работ				
	X	Y	X	Y			
1	2	3	4	5	6	7	8
34	518092.70	2184882.30	518092.70	2184882.30	Метод спутниковых геодезических измерений	$Mt = \sqrt{(m_0^2 + m_1^2)}=0.1$	-
76	518103.79	2184883.67	-	-	-	-	-
77	518103.96	2184882.71	-	-	-	-	-
78	518128.36	2184886.11	518128.30	2184886.57	Метод спутниковых геодезических измерений	$Mt = \sqrt{(m_0^2 + m_1^2)}=0.1$	-
79	518119.37	2184958.02	518119.54	2184958.16	Метод спутниковых геодезических измерений	$Mt = \sqrt{(m_0^2 + m_1^2)}=0.1$	-
35	518083.68	2184953.16	518083.57	2184953.55	Метод спутниковых геодезических измерений	$Mt = \sqrt{(m_0^2 + m_1^2)}=0.1$	-
34	-	-	518086.39	2184931.87	Метод спутниковых геодезических измерений	$Mt = \sqrt{(m_0^2 + m_1^2)}=0.1$	-
34	518092.70	2184882.30	518092.70	2184882.30	Метод спутниковых геодезических измерений	$Mt = \sqrt{(m_0^2 + m_1^2)}=0.1$	-

2. Сведения о частях границ уточняемого земельного участка с кадастровым номером 53:24:0030134:13:

Обозначение части границ		Горизонтальное проложение (S), м	Описание прохождения части границ	Сведения о согласовании местоположения границ (согласовано/спорное)
от т.	до т.			
1	2	3	4	5
34	78	35.86	-	-
78	79	72.12	-	-
79	35	36.26	-	-
35	34	21.86	-	-
34	34	49.97	-	-

3. Сведения о характеристиках уточняемого земельного участка с кадастровым номером 53:24:0030134:13:

№ п/п	Наименование характеристики	Значение характеристики
1	2	3
1.	Адрес земельного участка	-
1.1.	Сведения о местоположении земельного участка (при отсутствии адреса) в структурированном в соответствии с федеральной информационной адресной системой виде	-
1.2.	Дополнительные сведения о местоположении земельного участка	-
2.	Площадь земельного участка ± величина погрешности определения (вычисления) площади ($P \pm \Delta P$), м ²	2594 ± 18
3.	Формула, примененная для вычисления предельной погрешности определения площади земельного участка, с подставленными значениями и итоговые (вычисленные) значения (ΔP), м ²	$\Delta P = 3.5 * M_t * \sqrt{P} = 3.5 * 0,1 * \sqrt{2594} = 18$
4.	Площадь земельного участка согласно сведениям Единого государственного реестра недвижимости (Ркад), м ²	2594
5.	Оценка расхождения P и Ркад ($P - P_{кад}$), м ²	0
6.	Предельные минимальный и максимальный размеры земельного участка (Рмин и Рмакс), м ²	350 -
7.	Вид (виды) разрешенного использования	для ведения индивидуального жилищного строительства
7.1.	Дополнительные сведения об использовании земельного участка	-
8.	Кадастровый или иной государственный учетный номер (инвентарный) здания, сооружения, объекта незавершенного строительства, расположенного на земельном участке	53:24:0030134:45
9.	Сведения о земельных участках (землях общего пользования, территории общего пользования), посредством которых обеспечивается доступ	земли общего пользования
10.	Иные сведения	-

4. Пояснения к сведениям об уточняемом земельном участке с кадастровым номером 53:24:0030134:13:

1	Воспроизведенная в Едином государственном реестре недвижимости реестровая ошибка обусловлена тем, что при определении местоположения границ обследуемых объектов недвижимости исходными являлись пункты опорной межевой сети, которые не являются частью государственной сети и не обеспечивают требуемую точность измерений.
---	---

Сведения об уточняемых земельных участках, необходимые для исправления кадастровых ошибок в сведениях о местоположении их границ

1. Сведения о характерных точках границ уточняемого земельного участка с кадастровым номером 53:24:0030134:20:

Система координат МСК 53 (Зона-2)

Зона № 2

Обозначение характерных точек границ	Координаты, м				Метод определения координат	Формулы, примененные для расчета средней квадратической погрешности определения координат характерных точек границ (Mt), с подставленными в такие формулы значениями и итоговые (вычисленные) значения Mt, м	Описание закрепления точки
	содержатся в Едином государственном реестре недвижимости		определены в результате выполнения кадастровых работ				
	X	Y	X	Y			
1	2	3	4	5	6	7	8
80	518069.11	2185039.78	518068.48	2185039.29	Метод спутниковых геодезических измерений	$Mt = \sqrt{(m_0^2 + m_1^2)}=0.1$	-
81	518066.91	2185066.49	518066.91	2185066.49	Метод спутниковых геодезических измерений	$Mt = \sqrt{(m_0^2 + m_1^2)}=0.1$	-
82	518050.99	2185066.24	518051.04	2185066.14	Метод спутниковых геодезических измерений	$Mt = \sqrt{(m_0^2 + m_1^2)}=0.1$	-
83	518026.73	2185064.55	518026.73	2185064.55	Метод спутниковых геодезических измерений	$Mt = \sqrt{(m_0^2 + m_1^2)}=0.1$	-
84	518024.52	2185042.32	518024.52	2185042.32	Метод спутниковых геодезических измерений	$Mt = \sqrt{(m_0^2 + m_1^2)}=0.1$	-
80	518069.11	2185039.78	518068.48	2185039.29	Метод спутниковых геодезических измерений	$Mt = \sqrt{(m_0^2 + m_1^2)}=0.1$	-

2. Сведения о частях границ уточняемого земельного участка с кадастровым номером 53:24:0030134:20:

Обозначение части границ		Горизонтальное проложение (S), м	Описание прохождения части границ	Сведения о согласовании местоположения границ (согласовано/спорное)
от т.	до т.			
1	2	3	4	5
80	81	27.25	-	-
81	82	15.87	-	-
82	83	24.36	-	-
83	84	22.34	-	-
84	80	44.06	-	-

3. Сведения о характеристиках уточняемого земельного участка с кадастровым номером 53:24:0030134:20:

N п/п	Наименование характеристики	Значение характеристики
1	2	3
1.	Адрес земельного участка	-
1.1.	Сведения о местоположении земельного участка (при отсутствии адреса) в структурированном в соответствии с федеральной информационной адресной системой виде	-
1.2.	Дополнительные сведения о местоположении земельного участка	-
2.	Площадь земельного участка ± величина погрешности определения (вычисления) площади ($P \pm \Delta P$), м2	1048 ± 11
3.	Формула, примененная для вычисления предельной погрешности определения площади земельного участка, с подставленными значениями и итоговые (вычисленные) значения (ΔP), м2	$\Delta P = 3.5 * M_t * \sqrt{P} = 3.5 * 0,1 * \sqrt{1048} = 11$
4.	Площадь земельного участка согласно сведениям Единого государственного реестра недвижимости (Ркад), м2	1048
5.	Оценка расхождения P и Ркад ($P - P_{кад}$), м2	0
6.	Предельные минимальный и максимальный размеры земельного участка ($P_{мин}$ и $P_{макс}$), м2	350 -
7.	Вид (виды) разрешенного использования	для индивидуального жилищного строительства
7.1.	Дополнительные сведения об использовании земельного участка	-
8.	Кадастровый или иной государственный учетный номер (инвентарный) здания, сооружения, объекта незавершенного строительства, расположенного на земельном участке	53:24:0030134:210
9.	Сведения о земельных участках (землях общего пользования, территории общего пользования), посредством которых обеспечивается доступ	земли общего пользования
10.	Иные сведения	-

4. Пояснения к сведениям об уточняемом земельном участке с кадастровым номером 53:24:0030134:20:

1	Воспроизведенная в Едином государственном реестре недвижимости реестровая ошибка обусловлена тем, что при определении местоположения границ обследуемых объектов недвижимости исходными являлись пункты опорной межевой сети, которые не являются частью государственной сети и не обеспечивают требуемую точность измерений.
---	---

Сведения об уточняемых земельных участках, необходимые для исправления кадастровых ошибок в сведениях о местоположении их границ

1. Сведения о характерных точках границ уточняемого земельного участка с кадастровым номером 53:24:0030134:37:

Система координат МСК 53 (Зона-2)

Зона № 2

Обозначение характерных точек границ	Координаты, м				Метод определения координат	Формулы, примененные для расчета средней квадратической погрешности определения координат характерных точек границ (Mt), с подставленными в такие формулы значениями и итоговые (вычисленные) значения Mt, м	Описание закрепления точки
	содержатся в Едином государственном реестре недвижимости		определены в результате выполнения кадастровых работ				
	X	Y	X	Y			
1	2	3	4	5	6	7	8
85	518084.16	2185068.24	518084.16	2185068.24	Метод спутниковых геодезических измерений	$Mt = \sqrt{(m_0^2 + m_1^2)}=0.1$	-
86	518068.98	2185066.63	518070.06	2185067.01	Метод спутниковых геодезических измерений	$Mt = \sqrt{(m_0^2 + m_1^2)}=0.1$	-
н106У	-	-	518069.80	2185039.20	Метод спутниковых геодезических измерений	-	-
103	-	-	518069.49	2185006.17	Метод спутниковых геодезических измерений	$Mt = \sqrt{(m_0^2 + m_1^2)}=0.1$	-
87	518069.59	2184995.63	-	-	-	-	-
н107У	-	-	518069.74	2184992.13	Метод спутниковых геодезических измерений	-	-
88	518080.31	2184992.24	518077.42	2184991.59	Метод спутниковых геодезических измерений	$Mt = \sqrt{(m_0^2 + m_1^2)}=0.1$	-
89	518085.51	2184986.90	518085.51	2184986.90	Метод спутниковых геодезических измерений	$Mt = \sqrt{(m_0^2 + m_1^2)}=0.1$	-
90	518088.47	2184987.04	518088.47	2184987.04	Метод спутниковых геодезических измерений	$Mt = \sqrt{(m_0^2 + m_1^2)}=0.1$	-
85	518084.16	2185068.24	518084.16	2185068.24	Метод спутниковых геодезических измерений	$Mt = \sqrt{(m_0^2 + m_1^2)}=0.1$	-

2. Сведения о частях границ уточняемого земельного участка с кадастровым номером 53:24:0030134:37:

--

Обозначение части границ		Горизонтальное проложение (S), м	Описание прохождения части границ	Сведения о согласовании местоположения границ (согласовано/спорное)
от т.	до т.			
1	2	3	4	5
85	86	14.15	-	-
86	н106У	27.81	-	-
н106У	103	33.03	-	-
103	н107У	14.04	-	-
н107У	88	7.70	-	-
88	89	9.35	-	-
89	90	2.96	-	-
90	85	81.31	-	-

3. Сведения о характеристиках уточняемого земельного участка с кадастровым номером 53:24:0030134:37:

№ п/п	Наименование характеристики	Значение характеристики
1	2	3
1.	Адрес земельного участка	-
1.1.	Сведения о местоположении земельного участка (при отсутствии адреса) в структурированном в соответствии с федеральной информационной адресной системой виде	-
1.2.	Дополнительные сведения о местоположении земельного участка	-
2.	Площадь земельного участка ± величина погрешности определения (вычисления) площади ($P \pm \Delta P$), м ²	1282 ± 13
3.	Формула, примененная для вычисления предельной погрешности определения площади земельного участка, с подставленными значениями и итоговые (вычисленные) значения (ΔP), м ²	$\Delta P = 3.5 * M_t * \sqrt{P} = 3.5 * 0,1 * \sqrt{1282} = 13$
4.	Площадь земельного участка согласно сведениям Единого государственного реестра недвижимости (Ркад), м ²	1282
5.	Оценка расхождения P и Ркад ($P - P_{кад}$), м ²	0
6.	Предельные минимальный и максимальный размеры земельного участка (Pмин и Pмакс), м ²	350 -
7.	Вид (виды) разрешенного использования	для индивидуальной жилой застройки
7.1.	Дополнительные сведения об использовании земельного участка	-
8.	Кадастровый или иной государственный учетный номер (инвентарный) здания, сооружения, объекта незавершенного строительства, расположенного на земельном участке	53:24:0030134:93
9.	Сведения о земельных участках (землях общего пользования, территории общего пользования), посредством которых обеспечивается доступ	земли общего пользования
10.	Иные сведения	-

4. Пояснения к сведениям об уточняемом земельном участке с кадастровым номером 53:24:0030134:37:

1	Воспроизведенная в Едином государственном реестре недвижимости реестровая ошибка обусловлена тем, что при определении местоположения границ обследуемых объектов недвижимости исходными являлись пункты опорной межевой сети, которые не являются частью государственной сети и не обеспечивают требуемую точность измерений.
---	---

Сведения об уточняемых земельных участках, необходимые для исправления кадастровых ошибок в сведениях о местоположении их границ

1. Сведения о характерных точках границ уточняемого земельного участка с кадастровым номером 53:24:0030134:86:

Система координат МСК 53 (Зона-2) Зона № 2

Обозначение характерных точек границ	Координаты, м				Метод определения координат	Формулы, примененные для расчета средней квадратической погрешности определения координат характерных точек границ (Mt), с подставленными в такие формулы значениями и итоговые (вычисленные) значения Mt, м	Описание закрепления точки
	содержатся в Едином государственном реестре недвижимости		определены в результате выполнения кадастровых работ				
	X	Y	X	Y			
1	2	3	4	5	6	7	8
91	518076.03	2184984.90	518076.03	2184984.90	Метод спутниковых геодезических измерений	$Mt = \sqrt{(m_0^2 + m_1^2)}=0.1$	-
92	518077.73	2184958.65	518077.73	2184958.65	Метод спутниковых геодезических измерений	$Mt = \sqrt{(m_0^2 + m_1^2)}=0.1$	-
93	518107.73	2184962.35	518109.05	2184961.50	Метод спутниковых геодезических измерений	$Mt = \sqrt{(m_0^2 + m_1^2)}=0.1$	-
94	518106.33	2184987.79	518106.33	2184987.79	Метод спутниковых геодезических измерений	$Mt = \sqrt{(m_0^2 + m_1^2)}=0.1$	-
90	518088.47	2184987.04	518088.47	2184987.04	Метод спутниковых геодезических измерений	$Mt = \sqrt{(m_0^2 + m_1^2)}=0.1$	-
89	518085.51	2184986.90	518085.51	2184986.90	Метод спутниковых геодезических измерений	$Mt = \sqrt{(m_0^2 + m_1^2)}=0.1$	-
88	518080.31	2184992.24	518077.42	2184991.59	Метод спутниковых геодезических измерений	$Mt = \sqrt{(m_0^2 + m_1^2)}=0.1$	-
87	518069.59	2184995.63	518069.74	2184992.13	Метод спутниковых геодезических измерений	$Mt = \sqrt{(m_0^2 + m_1^2)}=0.1$	-
95	518070.06	2184984.89	518070.06	2184984.89	Метод спутниковых геодезических измерений	$Mt = \sqrt{(m_0^2 + m_1^2)}=0.1$	-
91	518076.03	2184984.90	518076.03	2184984.90	Метод спутниковых геодезических измерений	$Mt = \sqrt{(m_0^2 + m_1^2)}=0.1$	-

2. Сведения о частях границ уточняемого земельного участка с кадастровым номером 53:24:0030134:86:

Обозначение части границ		Горизонтальное проложение (S), м	Описание прохождения части границ	Сведения о согласовании местоположения границ (согласовано/спорное)
от т.	до т.			
1	2	3	4	5
91	92	26.30	-	-
92	93	31.45	-	-
93	94	26.43	-	-
94	90	17.88	-	-
90	89	2.96	-	-
89	88	9.35	-	-
88	87	7.70	-	-
87	95	7.25	-	-
95	91	5.97	-	-

3. Сведения о характеристиках уточняемого земельного участка с кадастровым номером 53:24:0030134:86:

№ п/п	Наименование характеристики	Значение характеристики
1	2	3
1.	Адрес земельного участка	-
1.1.	Сведения о местоположении земельного участка (при отсутствии адреса) в структурированном в соответствии с федеральной информационной адресной системой виде	-
1.2.	Дополнительные сведения о местоположении земельного участка	-
2.	Площадь земельного участка ± величина погрешности определения (вычисления) площади (P ± ΔP), м ²	910 ± 11
3.	Формула, примененная для вычисления предельной погрешности определения площади земельного участка, с подставленными значениями и итоговые (вычисленные) значения(ΔP), м ²	$\Delta P = 3.5 * M_t * \sqrt{P} = 3.5 * 0,1 * \sqrt{910} = 11$
4.	Площадь земельного участка согласно сведениям Единого государственного реестра недвижимости (Ркад), м ²	910
5.	Оценка расхождения P и Ркад (P – Ркад), м ²	0
6.	Предельные минимальный и максимальный размеры земельного участка (Рмин и Рмакс), м ²	350 -
7.	Вид (виды) разрешенного использования	Для индивидуального жилищного строительства
7.1.	Дополнительные сведения об использовании земельного участка	-
8.	Кадастровый или иной государственный учетный номер (инвентарный) здания, сооружения, объекта незавершенного строительства, расположенного на земельном участке	53:24:0030134:92
9.	Сведения о земельных участках (землях общего пользования, территории общего пользования), посредством которых обеспечивается доступ	земли общего пользования
10.	Иные сведения	-

4. Пояснения к сведениям об уточняемом земельном участке с кадастровым номером 53:24:0030134:86:

--

1

Воспроизведенная в Едином государственном реестре недвижимости реестровая ошибка обусловлена тем, что при определении местоположения границ обследуемых объектов недвижимости исходными являлись пункты опорной межевой сети, которые не являются частью государственной сети и не обеспечивают требуемую точность измерений.

Сведения об уточняемых земельных участках, необходимые для исправления кадастровых ошибок в сведениях о местоположении их границ

1. Сведения о характерных точках границ уточняемого земельного участка с кадастровым номером 53:24:0030134:96:

Система координат МСК 53 (Зона-2)

Зона № 2

Обозначение характерных точек границ	Координаты, м				Метод определения координат	Формулы, примененные для расчета средней квадратической погрешности определения координат характерных точек границ (Mt), с подставленными в такие формулы значениями и итоговые (вычисленные) значения Mt, м	Описание закрепления точки
	содержатся в Едином государственном реестре недвижимости		определены в результате выполнения кадастровых работ				
	X	Y	X	Y			
1	2	3	4	5	6	7	8
96	518294.98	2185002.29	518294.85	2185003.39	Метод спутниковых геодезических измерений	$Mt = \sqrt{(m_0^2 + m_1^2)}=0.1$	-
н108У	-	-	518292.66	2185029.19	Метод спутниковых геодезических измерений	$Mt = \sqrt{(m_0^2 + m_1^2)}=0.1$	-
97	518291.68	2185030.14	-	-	Метод спутниковых геодезических измерений	$Mt = \sqrt{(m_0^2 + m_1^2)}=0.1$	-
12	518291.15	2185033.04	518290.99	2185033.11	Метод спутниковых геодезических измерений	$Mt = \sqrt{(m_0^2 + m_1^2)}=0.1$	-
15	518264.46	2185025.94	518264.46	2185025.94	Метод спутниковых геодезических измерений	$Mt = \sqrt{(m_0^2 + m_1^2)}=0.1$	-
22	518266.95	2184999.98	518266.95	2184999.98	Метод спутниковых геодезических измерений	$Mt = \sqrt{(m_0^2 + m_1^2)}=0.1$	-
98	518269.15	2184999.21	518269.15	2184999.21	Метод спутниковых геодезических измерений	$Mt = \sqrt{(m_0^2 + m_1^2)}=0.1$	-
96	518294.98	2185002.29	518294.85	2185003.39	Метод спутниковых геодезических измерений	$Mt = \sqrt{(m_0^2 + m_1^2)}=0.1$	-

2. Сведения о частях границ уточняемого земельного участка с кадастровым номером 53:24:0030134:96:

Обозначение части границ		Горизонтальное проложение (S), м	Описание прохождения части границ	Сведения о согласовании местоположения границ (согласовано/спорное)
от т.	до т.			
1	2	3	4	5
96	н108У	25.89	-	-
н108У	12	4.26	-	-

12	15	27.48	-	-
15	22	26.08	-	-
22	98	2.33	-	-
98	96	26.04	-	-

3. Сведения о характеристиках уточняемого земельного участка с кадастровым номером 53:24:0030134:96:

№ п/п	Наименование характеристики	Значение характеристики
1	2	3
1.	Адрес земельного участка	-
1.1.	Сведения о местоположении земельного участка (при отсутствии адреса) в структурированном в соответствии с федеральной информационной адресной системой виде	-
1.2.	Дополнительные сведения о местоположении земельного участка	-
2.	Площадь земельного участка ± величина погрешности определения (вычисления) площади ($P \pm \Delta P$), м ²	806 ± 10
3.	Формула, примененная для вычисления предельной погрешности определения площади земельного участка, с подставленными значениями и итоговые (вычисленные) значения (ΔP), м ²	$\Delta P = 3.5 * M_t * \sqrt{P} = 3.5 * 0,1 * \sqrt{806} = 10$
4.	Площадь земельного участка согласно сведениям Единого государственного реестра недвижимости (Ркад), м ²	806
5.	Оценка расхождения P и Ркад ($P - P_{кад}$), м ²	0
6.	Предельные минимальный и максимальный размеры земельного участка ($P_{мин}$ и $P_{макс}$), м ²	-
7.	Вид (виды) разрешенного использования	для ведения личного подсобного хозяйства
7.1.	Дополнительные сведения об использовании земельного участка	-
8.	Кадастровый или иной государственный учетный номер (инвентарный) здания, сооружения, объекта незавершенного строительства, расположенного на земельном участке	53:24:0030134:215
9.	Сведения о земельных участках (землях общего пользования, территории общего пользования), посредством которых обеспечивается доступ	земли общего пользования
10.	Иные сведения	-

4. Пояснения к сведениям об уточняемом земельном участке с кадастровым номером 53:24:0030134:96:

1	Воспроизведенная в Едином государственном реестре недвижимости реестровая ошибка обусловлена тем, что при определении местоположения границ обследуемых объектов недвижимости исходными являлись пункты опорной межевой сети, которые не являются частью государственной сети и не обеспечивают требуемую точность измерений.
---	---

Сведения об уточняемых земельных участках, необходимые для исправления кадастровых ошибок в сведениях о местоположении их границ

1. Сведения о характерных точках границ уточняемого земельного участка с кадастровым номером 53:24:0030134:97:

Система координат МСК 53 (Зона-2)					Зона № 2		
Обозначение характерных точек границ	Координаты, м				Метод определения координат	Формулы, примененные для расчета средней квадратической погрешности определения координат характерных точек границ (Mt), с подставленными в такие формулы значениями и итоговые (вычисленные) значения Mt, м	Описание закрепления точки
	содержатся в Едином государственном реестре недвижимости		определены в результате выполнения кадастровых работ				
	X	Y	X	Y			
1	2	3	4	5	6	7	8
99	518299.43	2184966.06	518299.32	2184966.93	Метод спутниковых геодезических измерений	$Mt = \sqrt{(m_0^2 + m_1^2)}=0.1$	-
100	518297.15	2184983.92	518297.15	2184983.92	Метод спутниковых геодезических измерений	$Mt = \sqrt{(m_0^2 + m_1^2)}=0.1$	-
96	518294.98	2185002.29	518294.85	2185003.39	Метод спутниковых геодезических измерений	$Mt = \sqrt{(m_0^2 + m_1^2)}=0.1$	-
98	518269.15	2184999.21	518269.15	2184999.21	Метод спутниковых геодезических измерений	$Mt = \sqrt{(m_0^2 + m_1^2)}=0.1$	-
101	518272.88	2184963.89	518272.82	2184964.41	Метод спутниковых геодезических измерений	$Mt = \sqrt{(m_0^2 + m_1^2)}=0.1$	-
102	518278.81	2184964.79	518278.81	2184965.04	Метод спутниковых геодезических измерений	$Mt = \sqrt{(m_0^2 + m_1^2)}=0.1$	-
99	518299.43	2184966.06	518299.32	2184966.93	Метод спутниковых геодезических измерений	$Mt = \sqrt{(m_0^2 + m_1^2)}=0.1$	-

2. Сведения о частях границ уточняемого земельного участка с кадастровым номером 53:24:0030134:97:

Обозначение части границ		Горизонтальное проложение (S), м	Описание прохождения части границ	Сведения о согласовании местоположения границ (согласовано/спорное)
от т.	до т.			
1	2	3	4	5
99	100	17.13	-	-
100	96	19.61	-	-
96	98	26.04	-	-
98	101	34.99	-	-
101	102	6.02	-	-

102	99	20.60	-	-
3. Сведения о характеристиках уточняемого земельного участка с кадастровым номером 53:24:0030134:97:				
№ п/п	Наименование характеристики		Значение характеристики	
1	2		3	
1.	Адрес земельного участка		-	
1.1.	Сведения о местоположении земельного участка (при отсутствии адреса) в структурированном в соответствии с федеральной информационной адресной системой виде		-	
1.2.	Дополнительные сведения о местоположении земельного участка		-	
2.	Площадь земельного участка ± величина погрешности определения (вычисления) площади ($P \pm \Delta P$), м ²		941 ± 11	
3.	Формула, примененная для вычисления предельной погрешности определения площади земельного участка, с подставленными значениями и итоговые (вычисленные) значения (ΔP), м ²		$\Delta P = 3.5 * M_t * \sqrt{P} = 3.5 * 0,1 * \sqrt{941} = 11$	
4.	Площадь земельного участка согласно сведениям Единого государственного реестра недвижимости (Ркад), м ²		941	
5.	Оценка расхождения P и Ркад ($P - P_{кад}$), м ²		0	
6.	Предельные минимальный и максимальный размеры земельного участка ($P_{мин}$ и $P_{макс}$), м ²		350 -	
7.	Вид (виды) разрешенного использования		Для индивидуального жилищного строительства	
7.1.	Дополнительные сведения об использовании земельного участка		-	
8.	Кадастровый или иной государственный учетный номер (инвентарный) здания, сооружения, объекта незавершенного строительства, расположенного на земельном участке		53:24:0030134:50	
9.	Сведения о земельных участках (землях общего пользования, территории общего пользования), посредством которых обеспечивается доступ		земли общего пользования	
10.	Иные сведения		-	
4. Пояснения к сведениям об уточняемом земельном участке с кадастровым номером 53:24:0030134:97:				
1	Воспроизведенная в Едином государственном реестре недвижимости реестровая ошибка обусловлена тем, что при определении местоположения границ обследуемых объектов недвижимости исходными являлись пункты опорной межевой сети, которые не являются частью государственной сети и не обеспечивают требуемую точность измерений.			

Сведения об уточняемых земельных участках, необходимые для исправления кадастровых ошибок в сведениях о местоположении их границ

1. Сведения о характерных точках границ уточняемого земельного участка с кадастровым номером 53:24:0030134:211:

Система координат 53.2

Зона № 2

Обозначение характерных точек границ	Координаты, м				Метод определения координат	Формулы, примененные для расчета средней квадратической погрешности определения координат характерных точек границ (Mt), с подставленными в такие формулы значениями и итоговые (вычисленные) значения Mt, м	Описание закрепления точки
	содержатся в Едином государственном реестре недвижимости		определены в результате выполнения кадастровых работ				
	X	Y	X	Y			
1	2	3	4	5	6	7	8
95	518070.06	2184984.89	518070.06	2184984.89	Метод спутниковых геодезических измерений	$Mt = \sqrt{(m_0^2 + m_1^2)}=0.1$	-
87	518069.59	2184995.63	518069.74	2184992.13	Метод спутниковых геодезических измерений	$Mt = \sqrt{(m_0^2 + m_1^2)}=0.1$	-
103	-	-	518069.49	2185006.17	Метод спутниковых геодезических измерений	$Mt = \sqrt{(m_0^2 + m_1^2)}=0.1$	-
103	518069.49	2185006.17	-	-	-	-	-
104	518067.14	2185006.25	518067.14	2185006.25	Метод спутниковых геодезических измерений	$Mt = \sqrt{(m_0^2 + m_1^2)}=0.1$	-
105	518065.62	2185006.40	518065.62	2185006.40	Метод спутниковых геодезических измерений	$Mt = \sqrt{(m_0^2 + m_1^2)}=0.1$	-
106	518020.19	2185008.99	518020.19	2185008.99	Метод спутниковых геодезических измерений	$Mt = \sqrt{(m_0^2 + m_1^2)}=0.1$	-
107	518017.31	2184986.05	518017.31	2184986.05	Метод спутниковых геодезических измерений	$Mt = \sqrt{(m_0^2 + m_1^2)}=0.1$	-
108	518044.57	2184984.70	518044.57	2184984.70	Метод спутниковых геодезических измерений	$Mt = \sqrt{(m_0^2 + m_1^2)}=0.1$	-
109	518063.92	2184984.82	518063.92	2184984.82	Метод спутниковых геодезических измерений	$Mt = \sqrt{(m_0^2 + m_1^2)}=0.1$	-
95	518070.06	2184984.89	518070.06	2184984.89	Метод спутниковых геодезических измерений	$Mt = \sqrt{(m_0^2 + m_1^2)}=0.1$	-

2. Сведения о частях границ уточняемого земельного участка с кадастровым номером 53:24:0030134:211:

Обозначение части границ		Горизонтальное проложение (S), м	Описание прохождения части границ	Сведения о согласовании местоположения границ (согласовано/спорное)
от т.	до т.			
1	2	3	4	5
95	87	7.25	-	-
87	103	14.04	-	-
103	104	2.35	-	-
104	105	1.53	-	-
105	106	45.50	-	-
106	107	23.12	-	-
107	108	27.29	-	-
108	109	19.35	-	-
109	95	6.14	-	-

3. Сведения о характеристиках уточняемого земельного участка с кадастровым номером 53:24:0030134:211:

№ п/п	Наименование характеристики	Значение характеристики
1	2	3
1.	Адрес земельного участка	-
1.1.	Сведения о местоположении земельного участка (при отсутствии адреса) в структурированном в соответствии с федеральной информационной адресной системой виде	-
1.2.	Дополнительные сведения о местоположении земельного участка	-
2.	Площадь земельного участка ± величина погрешности определения (вычисления) площади ($P \pm \Delta P$), м ²	1149 ± 12
3.	Формула, примененная для вычисления предельной погрешности определения площади земельного участка, с подставленными значениями и итоговые (вычисленные) значения (ΔP), м ²	$\Delta P = 3.5 * M_t * \sqrt{P} = 3.5 * 0,1 * \sqrt{1149} = 12$
4.	Площадь земельного участка согласно сведениям Единого государственного реестра недвижимости (Ркад), м ²	1149
5.	Оценка расхождения P и Ркад ($P - P_{кад}$), м ²	0
6.	Предельные минимальный и максимальный размеры земельного участка ($P_{мин}$ и $P_{макс}$), м ²	350 -
7.	Вид (виды) разрешенного использования	Для индивидуального жилищного строительства
7.1.	Дополнительные сведения об использовании земельного участка	-
8.	Кадастровый или иной государственный учетный номер (инвентарный) здания, сооружения, объекта незавершенного строительства, расположенного на земельном участке	53:24:0030134:90
9.	Сведения о земельных участках (землях общего пользования, территории общего пользования), посредством которых обеспечивается доступ	земли общего пользования
10.	Иные сведения	-

4. Пояснения к сведениям об уточняемом земельном участке с кадастровым номером 53:24:0030134:211:

1

Воспроизведенная в Едином государственном реестре недвижимости реестровая ошибка обусловлена тем, что при определении местоположения границ обследуемых объектов недвижимости исходными являлись пункты опорной межевой сети, которые не являются частью государственной сети и не обеспечивают требуемую точность измерений.

Сведения об уточняемых земельных участках, необходимые для исправления кадастровых ошибок в сведениях о местоположении их границ

1. Сведения о характерных точках границ уточняемого земельного участка с кадастровым номером 53:24:0030134:218:

Система координат 53.2

Зона № 2

Обозначение характерных точек границ	Координаты, м				Метод определения координат	Формулы, примененные для расчета средней квадратической погрешности определения координат характерных точек границ (Mt), с подставленными в такие формулы значениями и итоговые (вычисленные) значения Mt, м	Описание закрепления точки
	содержатся в Едином государственном реестре недвижимости		определены в результате выполнения кадастровых работ				
	X	Y	X	Y			
1	2	3	4	5	6	7	8
110	518361.61	2185095.49	518359.42	2185094.87	Метод спутниковых геодезических измерений	$Mt = \sqrt{(m_0^2 + m_1^2)}=0.1$	-
н109У	-	-	518352.65	2185093.49	Метод спутниковых геодезических измерений	$Mt = \sqrt{(m_0^2 + m_1^2)}=0.1$	-
н110У	-	-	518340.89	2185092.01	Метод спутниковых геодезических измерений	$Mt = \sqrt{(m_0^2 + m_1^2)}=0.1$	-
н111У	-	-	518340.47	2185094.27	Метод спутниковых геодезических измерений	$Mt = \sqrt{(m_0^2 + m_1^2)}=0.1$	-
н112У	-	-	518333.97	2185093.07	Метод спутниковых геодезических измерений	$Mt = \sqrt{(m_0^2 + m_1^2)}=0.1$	-
н113У	-	-	518334.30	2185091.67	Метод спутниковых геодезических измерений	$Mt = \sqrt{(m_0^2 + m_1^2)}=0.1$	-
111	518330.69	2185090.30	518330.58	2185091.10	Метод спутниковых геодезических измерений	$Mt = \sqrt{(m_0^2 + m_1^2)}=0.1$	-
112	518335.57	2185064.26	518335.57	2185064.26	Метод спутниковых геодезических измерений	$Mt = \sqrt{(m_0^2 + m_1^2)}=0.1$	-
113	518350.82	2185066.75	518350.82	2185066.75	Метод спутниковых геодезических измерений	$Mt = \sqrt{(m_0^2 + m_1^2)}=0.1$	-
114	518355.03	2185044.62	518354.55	2185047.15	Метод спутниковых геодезических измерений	$Mt = \sqrt{(m_0^2 + m_1^2)}=0.1$	-

115	518363.00	2185046.00	518363.58	2185048.12	Метод спутниковых геодезических измерений	$Mt = \sqrt{(m_0^2 + m_1^2)}=0.1$	-
н114У	-	-	518362.71	2185056.42	Метод спутниковых геодезических измерений	$Mt = \sqrt{(m_0^2 + m_1^2)}=0.1$	-
н115У	-	-	518364.45	2185056.72	Метод спутниковых геодезических измерений	$Mt = \sqrt{(m_0^2 + m_1^2)}=0.1$	-
н116У	-	-	518363.95	2185066.05	Метод спутниковых геодезических измерений	$Mt = \sqrt{(m_0^2 + m_1^2)}=0.1$	-
110	518361.61	2185095.49	518359.42	2185094.87	Метод спутниковых геодезических измерений	$Mt = \sqrt{(m_0^2 + m_1^2)}=0.1$	-

2. Сведения о частях границ уточняемого земельного участка с кадастровым номером 53:24:0030134:218:

Обозначение части границ		Горизонтальное проложение (S), м	Описание прохождения части границ	Сведения о согласовании местоположения границ (согласовано/спорное)
от т.	до т.			
1	2	3	4	5
110	н109У	6.91	-	-
н109У	н110У	11.85	-	-
н110У	н111У	2.30	-	-
н111У	н112У	6.61	-	-
н112У	н113У	1.44	-	-
н113У	111	3.76	-	-
111	112	27.30	-	-
112	113	15.45	-	-
113	114	19.95	-	-
114	115	9.08	-	-
115	н114У	8.35	-	-
н114У	н115У	1.77	-	-
н115У	н116У	9.34	-	-
н116У	110	29.17	-	-

3. Сведения о характеристиках уточняемого земельного участка с кадастровым номером 53:24:0030134:218:

№ п/п	Наименование характеристики	Значение характеристики
1	2	3
1.	Адрес земельного участка	-
1.1.	Сведения о местоположении земельного участка (при отсутствии адреса) в структурированном в соответствии с федеральной информационной адресной системой виде	-
1.2.	Дополнительные сведения о местоположении земельного участка	-

2.	Площадь земельного участка ± величина погрешности определения (вычисления) площади ($P \pm \Delta P$), м ²	999 ± 11
3.	Формула, примененная для вычисления предельной погрешности определения площади земельного участка, с подставленными значениями и итоговые (вычисленные) значения (ΔP), м ²	$\Delta P = 3.5 * M_t * \sqrt{P} = 3.5 * 0,1 * \sqrt{999} = 11$
4.	Площадь земельного участка согласно сведениям Единого государственного реестра недвижимости (Ркад), м ²	999
5.	Оценка расхождения P и Ркад ($P - P_{кад}$), м ²	0
6.	Предельные минимальный и максимальный размеры земельного участка (Рмин и Рмакс), м ²	350 -
7.	Вид (виды) разрешенного использования	Для индивидуального жилищного строительства
7.1.	Дополнительные сведения об использовании земельного участка	-
8.	Кадастровый или иной государственный учетный номер (инвентарный) здания, сооружения, объекта незавершенного строительства, расположенного на земельном участке	53:24:0030134:209
9.	Сведения о земельных участках (землях общего пользования, территории общего пользования), посредством которых обеспечивается доступ	земли общего пользования
10.	Иные сведения	-

4. Пояснения к сведениям об уточняемом земельном участке с кадастровым номером 53:24:0030134:218:

1	Воспроизведенная в Едином государственном реестре недвижимости реестровая ошибка обусловлена тем, что при определении местоположения границ обследуемых объектов недвижимости исходными являлись пункты опорной межевой сети, которые не являются частью государственной сети и не обеспечивают требуемую точность измерений.
---	---

Сведения об уточняемых земельных участках, необходимые для исправления кадастровых ошибок в сведениях о местоположении их границ

1. Сведения о характерных точках границ уточняемого земельного участка с кадастровым номером 53:24:0030134:219:

Система координат 53.2

Зона № 2

Обозначение характерных точек границ	Координаты, м				Метод определения координат	Формулы, примененные для расчета средней квадратической погрешности определения координат характерных точек границ (Mt), с подставленными в такие формулы значениями и итоговые (вычисленные) значения Mt, м	Описание закрепления точки
	содержатся в Едином государственном реестре недвижимости		определены в результате выполнения кадастровых работ				
	X	Y	X	Y			
1	2	3	4	5	6	7	8
114	518355.03	2185044.62	518354.83	2185045.65	Метод спутниковых геодезических измерений	$Mt = \sqrt{(m_0^2 + m_1^2)}=0.1$	-
113	518350.82	2185066.75	518350.82	2185066.75	Метод спутниковых геодезических измерений	$Mt = \sqrt{(m_0^2 + m_1^2)}=0.1$	-
112	518335.57	2185064.26	518335.57	2185064.26	Метод спутниковых геодезических измерений	$Mt = \sqrt{(m_0^2 + m_1^2)}=0.1$	-
111	518330.69	2185090.30	518330.58	2185091.10	Метод спутниковых геодезических измерений	$Mt = \sqrt{(m_0^2 + m_1^2)}=0.1$	-
n117У	-	-	518325.53	2185090.22	Метод спутниковых геодезических измерений	$Mt = \sqrt{(m_0^2 + m_1^2)}=0.1$	-
116	518327.93	2185089.84	-	-	Метод спутниковых геодезических измерений	$Mt = \sqrt{(m_0^2 + m_1^2)}=0.1$	-
10	518306.32	2185087.60	518306.32	2185087.60	Метод спутниковых геодезических измерений	$Mt = \sqrt{(m_0^2 + m_1^2)}=0.1$	-
9	518318.83	2185037.50	518318.83	2185037.50	Метод спутниковых геодезических измерений	$Mt = \sqrt{(m_0^2 + m_1^2)}=0.1$	-
2	518336.50	2185041.40	518336.50	2185041.40	Метод спутниковых геодезических измерений	$Mt = \sqrt{(m_0^2 + m_1^2)}=0.1$	-
114	518355.03	2185044.62	518354.83	2185045.65	Метод спутниковых геодезических измерений	$Mt = \sqrt{(m_0^2 + m_1^2)}=0.1$	-

2. Сведения о частях границ уточняемого земельного участка с кадастровым номером 53:24:0030134:219:

Обозначение части границ		Горизонтальное проложение (S), м	Описание прохождения части границ	Сведения о согласовании местоположения границ (согласовано/спорное)
от т.	до т.			
1	2	3	4	5
114	113	21.48	-	-
113	112	15.45	-	-
112	111	27.30	-	-
111	н117У	5.13	-	-
н117У	10	19.39	-	-
10	9	51.64	-	-
9	2	18.10	-	-
2	114	18.82	-	-

3. Сведения о характеристиках уточняемого земельного участка с кадастровым номером 53:24:0030134:219:

№ п/п	Наименование характеристики	Значение характеристики
1	2	3
1.	Адрес земельного участка	-
1.1.	Сведения о местоположении земельного участка (при отсутствии адреса) в структурированном в соответствии с федеральной информационной адресной системой виде	-
1.2.	Дополнительные сведения о местоположении земельного участка	-
2.	Площадь земельного участка ± величина погрешности определения (вычисления) площади (P ± ΔP), м ²	1500 ± 14
3.	Формула, примененная для вычисления предельной погрешности определения площади земельного участка, с подставленными значениями и итоговые (вычисленные) значения(ΔP), м ²	$\Delta P = 3.5 * M_t * \sqrt{P} = 3.5 * 0,1 * \sqrt{1500} = 14$
4.	Площадь земельного участка согласно сведениям Единого государственного реестра недвижимости (Pкад), м ²	1500
5.	Оценка расхождения P и Pкад (P – Pкад), м ²	0
6.	Предельные минимальный и максимальный размеры земельного участка (Pмин и Pмакс), м ²	350 -
7.	Вид (виды) разрешенного использования	Для индивидуального жилищного строительства
7.1.	Дополнительные сведения об использовании земельного участка	-
8.	Кадастровый или иной государственный учетный номер (инвентарный) здания, сооружения, объекта незавершенного строительства, расположенного на земельном участке	53:24:0030134:51
9.	Сведения о земельных участках (землях общего пользования, территории общего пользования), посредством которых обеспечивается доступ	земли общего пользования
10.	Иные сведения	-

4. Пояснения к сведениям об уточняемом земельном участке с кадастровым номером 53:24:0030134:219:

--

1	Воспроизведенная в Едином государственном реестре недвижимости реестровая ошибка обусловлена тем, что при определении местоположения границ обследуемых объектов недвижимости исходными являлись пункты опорной межевой сети, которые не являются частью государственной сети и не обеспечивают требуемую точность измерений.

Сведения об уточняемых земельных участках, необходимые для исправления кадастровых ошибок в сведениях о местоположении их границ

1. Сведения о характерных точках границ уточняемого земельного участка с кадастровым номером 53:24:0030134:221:

Система координат 53.2

Зона № 2

Обозначение характерных точек границ	Координаты, м				Метод определения координат	Формулы, примененные для расчета средней квадратической погрешности определения координат характерных точек границ (Mt), с подставленными в такие формулы значениями и итоговые (вычисленные) значения Mt, м	Описание закрепления точки
	содержатся в Едином государственном реестре недвижимости		определены в результате выполнения кадастровых работ				
	X	Y	X	Y			
1	2	3	4	5	6	7	8
103	518069.49	2185006.17	518069.49	2185006.17	Метод спутниковых геодезических измерений	$Mt = \sqrt{(m_0^2 + m_1^2)}=0.1$	-
80	518069.11	2185039.78	518069.80	2185039.20	Метод спутниковых геодезических измерений	$Mt = \sqrt{(m_0^2 + m_1^2)}=0.1$	-
80	-	-	518068.48	2185039.29	Метод спутниковых геодезических измерений	-	-
84	518024.52	2185042.32	518024.52	2185042.32	Метод спутниковых геодезических измерений	$Mt = \sqrt{(m_0^2 + m_1^2)}=0.1$	-
117	518022.72	2185042.42	518022.72	2185042.42	Метод спутниковых геодезических измерений	$Mt = \sqrt{(m_0^2 + m_1^2)}=0.1$	-
118	518021.50	2185023.17	518021.45	2185023.18	Метод спутниковых геодезических измерений	$Mt = \sqrt{(m_0^2 + m_1^2)}=0.1$	-
106	518020.19	2185008.99	518020.19	2185008.99	Метод спутниковых геодезических измерений	$Mt = \sqrt{(m_0^2 + m_1^2)}=0.1$	-
105	518065.62	2185006.40	518065.62	2185006.40	Метод спутниковых геодезических измерений	$Mt = \sqrt{(m_0^2 + m_1^2)}=0.1$	-
104	518067.14	2185006.25	518067.14	2185006.25	Метод спутниковых геодезических измерений	$Mt = \sqrt{(m_0^2 + m_1^2)}=0.1$	-
103	518069.49	2185006.17	518069.49	2185006.17	Метод спутниковых геодезических измерений	$Mt = \sqrt{(m_0^2 + m_1^2)}=0.1$	-

2. Сведения о частях границ уточняемого земельного участка с кадастровым номером 53:24:0030134:221:

Обозначение части границ		Горизонтальное проложение (S), м	Описание прохождения части границ	Сведения о согласовании местоположения границ (согласовано/спорное)
от т.	до т.			
1	2	3	4	5
103	80	33.03	-	-
80	80	1.32	-	-
80	84	44.06	-	-
84	117	1.80	-	-
117	118	19.28	-	-
118	106	14.25	-	-
106	105	45.50	-	-
105	104	1.53	-	-
104	103	2.35	-	-

3. Сведения о характеристиках уточняемого земельного участка с кадастровым номером 53:24:0030134:221:

№ п/п	Наименование характеристики	Значение характеристики
1	2	3
1.	Адрес земельного участка	-
1.1.	Сведения о местоположении земельного участка (при отсутствии адреса) в структурированном в соответствии с федеральной информационной адресной системой виде	-
1.2.	Дополнительные сведения о местоположении земельного участка	-
2.	Площадь земельного участка ± величина погрешности определения (вычисления) площади ($P \pm \Delta P$), м ²	1603 ± 14
3.	Формула, примененная для вычисления предельной погрешности определения площади земельного участка, с подставленными значениями и итоговые (вычисленные) значения (ΔP), м ²	$\Delta P = 3.5 * M_t * \sqrt{P} = 3.5 * 0,1 * \sqrt{1603} = 14$
4.	Площадь земельного участка согласно сведениям Единого государственного реестра недвижимости (Ркад), м ²	1603
5.	Оценка расхождения Р и Ркад ($P - P_{кад}$), м ²	0
6.	Предельные минимальный и максимальный размеры земельного участка ($P_{мин}$ и $P_{макс}$), м ²	350 -
7.	Вид (виды) разрешенного использования	Для индивидуального жилищного строительства
7.1.	Дополнительные сведения об использовании земельного участка	-
8.	Кадастровый или иной государственный учетный номер (инвентарный) здания, сооружения, объекта незавершенного строительства, расположенного на земельном участке	53:24:0030134:58
9.	Сведения о земельных участках (землях общего пользования, территории общего пользования), посредством которых обеспечивается доступ	земли общего пользования
10.	Иные сведения	-

4. Пояснения к сведениям об уточняемом земельном участке с кадастровым номером 53:24:0030134:221:

--

1

Воспроизведенная в Едином государственном реестре недвижимости реестровая ошибка обусловлена тем, что при определении местоположения границ обследуемых объектов недвижимости исходными являлись пункты опорной межевой сети, которые не являются частью государственной сети и не обеспечивают требуемую точность измерений.

**Описание местоположения зданий, сооружений,
объектов незавершенного строительства на земельном участке**

**1. Сведения о характерных точках контура объекта недвижимости с кадастровым номером
53:24:0000000:1811:**

Система координат МСК 53 (Зона-2)

Зона № 2

Обозначение характерных точек границ	Содержатся в Едином государственном реестре недвижимости			Определены в ходе выполнения комплексных кадастровых работ			Метод определе- ния координат	Формулы, примененные для расчета средней квадратической погрешности определения координат характерных точек (Mt), м, с подставленными в такие формулы значениями и итоговые (вычисленные) значения Mt, м
	Координаты, м		радиус, м	Координаты, м		радиус, м		
	X	Y	R	X	Y	R		
1	2	3	4	5	6	7	8	9
н10	-	-	-	518226.54	2185064.1 1	-	Метод спутниковы х геодезическ их измерений	$Mt = \sqrt{(m_0^2 + m_1^2)}=0.1$
н20	-	-	-	518224.91	2185073.9 7	-	Метод спутниковы х геодезическ их измерений	$Mt = \sqrt{(m_0^2 + m_1^2)}=0.1$
55	-	-	-	518221.06	2185073.3 3	-	Метод спутниковы х геодезическ их измерений	$Mt = \sqrt{(m_0^2 + m_1^2)}=0.1$
н30	-	-	-	518215.05	2185072.3 4	-	Метод спутниковы х геодезическ их измерений	$Mt = \sqrt{(m_0^2 + m_1^2)}=0.1$
н40	-	-	-	518216.68	2185062.4 7	-	Метод спутниковы х геодезическ их измерений	$Mt = \sqrt{(m_0^2 + m_1^2)}=0.1$
н10	-	-	-	518226.54	2185064.1 1	-	Метод спутниковы х геодезическ их измерений	$Mt = \sqrt{(m_0^2 + m_1^2)}=0.1$

2. Сведения о характеристиках объекта недвижимости с кадастровым номером 53:24:0000000:1811:		
№ п/п	Наименование характеристики	Значение характеристики
1	2	3
1.	Вид объекта недвижимости	Здание
2.	Ранее присвоенный государственный учетный номер (инвентарный) здания, сооружения, объекта незавершенного строительства	-
3.	Кадастровый номер земельного участка (земельных участков), в границах которого (которых) расположены здание, сооружение, объект незавершенного строительства	53:24:0030134:23
4.	Уникальный учетный номер кадастрового квартала, в границах которого расположены здание, сооружение, объект незавершенного строительства	53:24:0030134
5.	Адрес здания, сооружения, объекта незавершенного строительства	-
5.1.	Сведения о местоположении здания, сооружения, объекта незавершенного строительства (при отсутствии адреса) в структурированном в соответствии с федеральной информационной адресной системой виде	-
5.2.	Дополнительные сведения о местоположении	-
6.	Иные сведения	-
3. Пояснения к сведениям об объекте недвижимости с кадастровым номером 53:24:0000000:1811:		
1	-	

**Описание местоположения зданий, сооружений,
объектов незавершенного строительства на земельном участке**

1. Сведения о характерных точках контура объекта недвижимости с кадастровым номером 53:24:0000000:2261:

Система координат МСК 53 (Зона-2)

Зона № 2

Обозначение характерных точек границ	Содержатся в Едином государственном реестре недвижимости			Определены в ходе выполнения комплексных кадастровых работ			Метод определения координат	Формулы, примененные для расчета средней квадратической погрешности определения координат характерных точек (Mt), м, с подставленными в такие формулы значениями и итоговые (вычисленные) значения Mt, м
	Координаты, м		радиус, м	Координаты, м		радиус, м		
	X	Y	R	X	Y	R		
1	2	3	4	5	6	7	8	9
н50	-	-	-	518175.55	2184896.70	-	Метод спутниковых геодезических измерений	$Mt = \sqrt{(m_0^2 + m_1^2)}=0.1$
н60	-	-	-	518174.97	2184905.07	-	Метод спутниковых геодезических измерений	$Mt = \sqrt{(m_0^2 + m_1^2)}=0.1$
н70	-	-	-	518168.73	2184904.66	-	Метод спутниковых геодезических измерений	$Mt = \sqrt{(m_0^2 + m_1^2)}=0.1$
н80	-	-	-	518169.34	2184896.28	-	Метод спутниковых геодезических измерений	$Mt = \sqrt{(m_0^2 + m_1^2)}=0.1$
н50	-	-	-	518175.55	2184896.70	-	Метод спутниковых геодезических измерений	$Mt = \sqrt{(m_0^2 + m_1^2)}=0.1$

2. Сведения о характеристиках объекта недвижимости с кадастровым номером 53:24:0000000:2261:

№ п/п	Наименование характеристики	Значение характеристики
1	2	3
1.	Вид объекта недвижимости	Здание
2.	Ранее присвоенный государственный учетный номер (инвентарный) здания, сооружения, объекта незавершенного строительства	-

2. Сведения о характеристиках объекта недвижимости с кадастровым номером 53:24:0000000:2261:		
№ п/п	Наименование характеристики	Значение характеристики
1	2	3
3.	Кадастровый номер земельного участка (земельных участков), в границах которого (которых) расположены здание, сооружение, объект незавершенного строительства	53:24:0030134:2
4.	Уникальный учетный номер кадастрового квартала, в границах которого расположены здание, сооружение, объект незавершенного строительства	53:24:0030134
5.	Адрес здания, сооружения, объекта незавершенного строительства	-
5.1.	Сведения о местоположении здания, сооружения, объекта незавершенного строительства (при отсутствии адреса) в структурированном в соответствии с федеральной информационной адресной системой виде	-
5.2.	Дополнительные сведения о местоположении	-
6.	Иные сведения	-
3. Пояснения к сведениям об объекте недвижимости с кадастровым номером 53:24:0000000:2261:		
1	-	

**Описание местоположения зданий, сооружений,
объектов незавершенного строительства на земельном участке**

1. Сведения о характерных точках контура объекта недвижимости с кадастровым номером 53:24:0000000:2262:

Система координат МСК 53 (Зона-2)

Зона № 2

Обозначение характерных точек границ	Содержатся в Едином государственном реестре недвижимости			Определены в ходе выполнения комплексных кадастровых работ			Метод определения координат	Формулы, примененные для расчета средней квадратической погрешности определения координат характерных точек (Mt), м, с подставленными в такие формулы значениями и итоговые (вычисленные) значения Mt, м
	Координаты, м		радиус, м	Координаты, м		радиус, м		
	X	Y	R	X	Y	R		
1	2	3	4	5	6	7	8	9
н90	-	-	-	518248.47	2184900.85	-	Метод спутниковых геодезических измерений	$Mt = \sqrt{(m_0^2 + m_1^2)}=0.1$
н100	-	-	-	518247.87	2184908.81	-	Метод спутниковых геодезических измерений	$Mt = \sqrt{(m_0^2 + m_1^2)}=0.1$
н110	-	-	-	518238.70	2184908.12	-	Метод спутниковых геодезических измерений	$Mt = \sqrt{(m_0^2 + m_1^2)}=0.1$
40	-	-	-	518239.30	2184900.13	-	Метод спутниковых геодезических измерений	$Mt = \sqrt{(m_0^2 + m_1^2)}=0.1$
н90	-	-	-	518248.47	2184900.85	-	Метод спутниковых геодезических измерений	$Mt = \sqrt{(m_0^2 + m_1^2)}=0.1$

2. Сведения о характеристиках объекта недвижимости с кадастровым номером 53:24:0000000:2262:

№ п/п	Наименование характеристики	Значение характеристики
1	2	3
1.	Вид объекта недвижимости	Здание
2.	Ранее присвоенный государственный учетный номер (инвентарный) здания, сооружения, объекта незавершенного строительства	-

2. Сведения о характеристиках объекта недвижимости с кадастровым номером 53:24:0000000:2262:		
№ п/п	Наименование характеристики	Значение характеристики
1	2	3
3.	Кадастровый номер земельного участка (земельных участков), в границах которого (которых) расположены здание, сооружение, объект незавершенного строительства	53:24:0030134:14
4.	Уникальный учетный номер кадастрового квартала, в границах которого расположены здание, сооружение, объект незавершенного строительства	53:24:0030134
5.	Адрес здания, сооружения, объекта незавершенного строительства	-
5.1.	Сведения о местоположении здания, сооружения, объекта незавершенного строительства (при отсутствии адреса) в структурированном в соответствии с федеральной информационной адресной системой виде	-
5.2.	Дополнительные сведения о местоположении	-
6.	Иные сведения	-
3. Пояснения к сведениям об объекте недвижимости с кадастровым номером 53:24:0000000:2262:		
1	-	

**Описание местоположения зданий, сооружений,
объектов незавершенного строительства на земельном участке**

1. Сведения о характерных точках контура объекта недвижимости с кадастровым номером 53:24:0030134:44:

Система координат МСК 53 (Зона-2)

Зона № 2

Обозначение характерных точек границ	Содержатся в Едином государственном реестре недвижимости			Определены в ходе выполнения комплексных кадастровых работ			Метод определения координат	Формулы, примененные для расчета средней квадратической погрешности определения координат характерных точек (Mt), м, с подставленными в такие формулы значениями и итоговые (вычисленные) значения Mt, м
	Координаты, м		радиус, м	Координаты, м		радиус, м		
	X	Y	R	X	Y	R		
1	2	3	4	5	6	7	8	9
н270	-	-	-	518086.13	2184887.20	-	Метод спутниковых геодезических измерений	$Mt = \sqrt{(m_0^2 + m_1^2)}=0.1$
н280	-	-	-	518085.18	2184897.16	-	Метод спутниковых геодезических измерений	$Mt = \sqrt{(m_0^2 + m_1^2)}=0.1$
н290	-	-	-	518077.21	2184896.38	-	Метод спутниковых геодезических измерений	$Mt = \sqrt{(m_0^2 + m_1^2)}=0.1$
н300	-	-	-	518078.17	2184886.42	-	Метод спутниковых геодезических измерений	$Mt = \sqrt{(m_0^2 + m_1^2)}=0.1$
н270	-	-	-	518086.13	2184887.20	-	Метод спутниковых геодезических измерений	$Mt = \sqrt{(m_0^2 + m_1^2)}=0.1$

2. Сведения о характеристиках объекта недвижимости с кадастровым номером 53:24:0030134:44:

№ п/п	Наименование характеристики	Значение характеристики
1	2	3
1.	Вид объекта недвижимости	Здание
2.	Ранее присвоенный государственный учетный номер (инвентарный) здания, сооружения, объекта незавершенного строительства	-

2. Сведения о характеристиках объекта недвижимости с кадастровым номером 53:24:0030134:44:

№ п/п	Наименование характеристики	Значение характеристики
1	2	3
3.	Кадастровый номер земельного участка (земельных участков), в границах которого (которых) расположены здание, сооружение, объект незавершенного строительства	53:24:0030134:12
4.	Уникальный учетный номер кадастрового квартала, в границах которого расположены здание, сооружение, объект незавершенного строительства	53:24:0030134
5.	Адрес здания, сооружения, объекта незавершенного строительства	-
5.1.	Сведения о местоположении здания, сооружения, объекта незавершенного строительства (при отсутствии адреса) в структурированном в соответствии с федеральной информационной адресной системой виде	-
5.2.	Дополнительные сведения о местоположении	-
6.	Иные сведения	-

3. Пояснения к сведениям об объекте недвижимости с кадастровым номером 53:24:0030134:44:

1	-
---	---

**Описание местоположения зданий, сооружений,
объектов незавершенного строительства на земельном участке**

1. Сведения о характерных точках контура объекта недвижимости с кадастровым номером 53:24:0030134:45:

Система координат МСК 53 (Зона-2)

Зона № 2

Обозначение характерных точек границ	Содержатся в Едином государственном реестре недвижимости			Определены в ходе выполнения комплексных кадастровых работ			Метод определения координат	Формулы, примененные для расчета средней квадратической погрешности определения координат характерных точек (Mt), м, с подставленными в такие формулы значениями и итоговые (вычисленные) значения Mt, м
	Координаты, м		радиус, м	Координаты, м		радиус, м		
	X	Y	R	X	Y	R		
1	2	3	4	5	6	7	8	9
н310	-	-	-	518114.39	2184887.29	-	Метод спутниковых геодезических измерений	$Mt = \sqrt{(m_0^2 + m_1^2)}=0.1$
н320	-	-	-	518113.03	2184897.08	-	Метод спутниковых геодезических измерений	$Mt = \sqrt{(m_0^2 + m_1^2)}=0.1$
н330	-	-	-	518102.26	2184895.82	-	Метод спутниковых геодезических измерений	$Mt = \sqrt{(m_0^2 + m_1^2)}=0.1$
н340	-	-	-	518103.77	2184885.69	-	Метод спутниковых геодезических измерений	$Mt = \sqrt{(m_0^2 + m_1^2)}=0.1$
н310	-	-	-	518114.39	2184887.29	-	Метод спутниковых геодезических измерений	$Mt = \sqrt{(m_0^2 + m_1^2)}=0.1$

2. Сведения о характеристиках объекта недвижимости с кадастровым номером 53:24:0030134:45:

№ п/п	Наименование характеристики	Значение характеристики
1	2	3
1.	Вид объекта недвижимости	Здание
2.	Ранее присвоенный государственный учетный номер (инвентарный) здания, сооружения, объекта незавершенного строительства	-

2. Сведения о характеристиках объекта недвижимости с кадастровым номером 53:24:0030134:45:		
№ п/п	Наименование характеристики	Значение характеристики
1	2	3
3.	Кадастровый номер земельного участка (земельных участков), в границах которого (которых) расположены здание, сооружение, объект незавершенного строительства	53:24:0030134:13
4.	Уникальный учетный номер кадастрового квартала, в границах которого расположены здание, сооружение, объект незавершенного строительства	53:24:0030134
5.	Адрес здания, сооружения, объекта незавершенного строительства	-
5.1.	Сведения о местоположении здания, сооружения, объекта незавершенного строительства (при отсутствии адреса) в структурированном в соответствии с федеральной информационной адресной системой виде	-
5.2.	Дополнительные сведения о местоположении	-
6.	Иные сведения	-
3. Пояснения к сведениям об объекте недвижимости с кадастровым номером 53:24:0030134:45:		
1	-	

**Описание местоположения зданий, сооружений,
объектов незавершенного строительства на земельном участке**

1. Сведения о характерных точках контура объекта недвижимости с кадастровым номером 53:24:0030134:46:

Система координат МСК 53 (Зона-2)

Зона № 2

Обозначение характерных точек границ	Содержатся в Едином государственном реестре недвижимости			Определены в ходе выполнения комплексных кадастровых работ			Метод определения координат	Формулы, примененные для расчета средней квадратической погрешности определения координат характерных точек (Mt), м, с подставленными в такие формулы значениями и итоговые (вычисленные) значения Mt, м
	Координаты, м		радиус, м	Координаты, м		радиус, м		
	X	Y	R	X	Y	R		
1	2	3	4	5	6	7	8	9
н350	-	-	-	518059.14	2184946.36	-	Метод спутниковых геодезических измерений	$Mt = \sqrt{(m_0^2 + m_1^2)}=0.1$
н360	-	-	-	518058.86	2184953.84	-	Метод спутниковых геодезических измерений	$Mt = \sqrt{(m_0^2 + m_1^2)}=0.1$
н370	-	-	-	518052.24	2184953.94	-	Метод спутниковых геодезических измерений	$Mt = \sqrt{(m_0^2 + m_1^2)}=0.1$
н380	-	-	-	518052.26	2184946.28	-	Метод спутниковых геодезических измерений	$Mt = \sqrt{(m_0^2 + m_1^2)}=0.1$
н350	-	-	-	518059.14	2184946.36	-	Метод спутниковых геодезических измерений	$Mt = \sqrt{(m_0^2 + m_1^2)}=0.1$

2. Сведения о характеристиках объекта недвижимости с кадастровым номером 53:24:0030134:46:

№ п/п	Наименование характеристики	Значение характеристики
1	2	3
1.	Вид объекта недвижимости	Здание
2.	Ранее присвоенный государственный учетный номер (инвентарный) здания, сооружения, объекта незавершенного строительства	-

2. Сведения о характеристиках объекта недвижимости с кадастровым номером 53:24:0030134:46:		
№ п/п	Наименование характеристики	Значение характеристики
1	2	3
3.	Кадастровый номер земельного участка (земельных участков), в границах которого (которых) расположены здание, сооружение, объект незавершенного строительства	53:24:0030134:229
4.	Уникальный учетный номер кадастрового квартала, в границах которого расположены здание, сооружение, объект незавершенного строительства	53:24:0030134
5.	Адрес здания, сооружения, объекта незавершенного строительства	-
5.1.	Сведения о местоположении здания, сооружения, объекта незавершенного строительства (при отсутствии адреса) в структурированном в соответствии с федеральной информационной адресной системой виде	-
5.2.	Дополнительные сведения о местоположении	-
6.	Иные сведения	-
3. Пояснения к сведениям об объекте недвижимости с кадастровым номером 53:24:0030134:46:		
1	-	

**Описание местоположения зданий, сооружений,
объектов незавершенного строительства на земельном участке**

1. Сведения о характерных точках контура объекта недвижимости с кадастровым номером 53:24:0030134:47:

Система координат МСК 53 (Зона-2)

Зона № 2

Обозначение характерных точек границ	Содержатся в Едином государственном реестре недвижимости			Определены в ходе выполнения комплексных кадастровых работ			Метод определения координат	Формулы, примененные для расчета средней квадратической погрешности определения координат характерных точек (Mt), м, с подставленными в такие формулы значениями и итоговые (вычисленные) значения Mt, м
	Координаты, м		радиус, м	Координаты, м		радиус, м		
	X	Y	R	X	Y	R		
1	2	3	4	5	6	7	8	9
н390	-	-	-	518048.82	2184850.48	-	Метод спутниковых геодезических измерений	$Mt = \sqrt{(m_0^2 + m_1^2)}=0.1$
н400	-	-	-	518049.02	2184858.60	-	Метод спутниковых геодезических измерений	$Mt = \sqrt{(m_0^2 + m_1^2)}=0.1$
н410	-	-	-	518040.58	2184858.82	-	Метод спутниковых геодезических измерений	$Mt = \sqrt{(m_0^2 + m_1^2)}=0.1$
н420	-	-	-	518040.36	2184850.70	-	Метод спутниковых геодезических измерений	$Mt = \sqrt{(m_0^2 + m_1^2)}=0.1$
н390	-	-	-	518048.82	2184850.48	-	Метод спутниковых геодезических измерений	$Mt = \sqrt{(m_0^2 + m_1^2)}=0.1$

2. Сведения о характеристиках объекта недвижимости с кадастровым номером 53:24:0030134:47:

№ п/п	Наименование характеристики	Значение характеристики
1	2	3
1.	Вид объекта недвижимости	Здание
2.	Ранее присвоенный государственный учетный номер (инвентарный) здания, сооружения, объекта незавершенного строительства	-

2. Сведения о характеристиках объекта недвижимости с кадастровым номером 53:24:0030134:47:

№ п/п	Наименование характеристики	Значение характеристики
1	2	3
3.	Кадастровый номер земельного участка (земельных участков), в границах которого (которых) расположены здание, сооружение, объект незавершенного строительства	53:24:0030134:39
4.	Уникальный учетный номер кадастрового квартала, в границах которого расположены здание, сооружение, объект незавершенного строительства	53:24:0030134
5.	Адрес здания, сооружения, объекта незавершенного строительства	-
5.1.	Сведения о местоположении здания, сооружения, объекта незавершенного строительства (при отсутствии адреса) в структурированном в соответствии с федеральной информационной адресной системой виде	-
5.2.	Дополнительные сведения о местоположении	-
6.	Иные сведения	-

3. Пояснения к сведениям об объекте недвижимости с кадастровым номером 53:24:0030134:47:

1	-

**Описание местоположения зданий, сооружений,
объектов незавершенного строительства на земельном участке**

1. Сведения о характерных точках контура объекта недвижимости с кадастровым номером 53:24:0030134:48:

Система координат МСК 53 (Зона-2)

Зона № 2

Обозначение характерных точек границ	Содержатся в Едином государственном реестре недвижимости			Определены в ходе выполнения комплексных кадастровых работ			Метод определения координат	Формулы, примененные для расчета средней квадратической погрешности определения координат характерных точек (Mt), м, с подставленными в такие формулы значениями и итоговые (вычисленные) значения Mt, м
	Координаты, м		радиус, м	Координаты, м		радиус, м		
	X	Y	R	X	Y	R		
1	2	3	4	5	6	7	8	9
н430	-	-	-	518023.22	2184965.85	-	Метод спутниковых геодезических измерений	$Mt = \sqrt{(m_0^2 + m_1^2)}=0.1$
н440	-	-	-	518023.48	2184971.85	-	Метод спутниковых геодезических измерений	$Mt = \sqrt{(m_0^2 + m_1^2)}=0.1$
н450	-	-	-	518016.48	2184972.14	-	Метод спутниковых геодезических измерений	$Mt = \sqrt{(m_0^2 + m_1^2)}=0.1$
н460	-	-	-	518016.23	2184966.14	-	Метод спутниковых геодезических измерений	$Mt = \sqrt{(m_0^2 + m_1^2)}=0.1$
н430	-	-	-	518023.22	2184965.85	-	Метод спутниковых геодезических измерений	$Mt = \sqrt{(m_0^2 + m_1^2)}=0.1$

2. Сведения о характеристиках объекта недвижимости с кадастровым номером 53:24:0030134:48:

№ п/п	Наименование характеристики	Значение характеристики
1	2	3
1.	Вид объекта недвижимости	Здание
2.	Ранее присвоенный государственный учетный номер (инвентарный) здания, сооружения, объекта незавершенного строительства	-

2. Сведения о характеристиках объекта недвижимости с кадастровым номером 53:24:0030134:48:		
№ п/п	Наименование характеристики	Значение характеристики
1	2	3
3.	Кадастровый номер земельного участка (земельных участков), в границах которого (которых) расположены здание, сооружение, объект незавершенного строительства	53:24:0030134:17
4.	Уникальный учетный номер кадастрового квартала, в границах которого расположены здание, сооружение, объект незавершенного строительства	53:24:0030134
5.	Адрес здания, сооружения, объекта незавершенного строительства	-
5.1.	Сведения о местоположении здания, сооружения, объекта незавершенного строительства (при отсутствии адреса) в структурированном в соответствии с федеральной информационной адресной системой виде	-
5.2.	Дополнительные сведения о местоположении	-
6.	Иные сведения	-
3. Пояснения к сведениям об объекте недвижимости с кадастровым номером 53:24:0030134:48:		
1	-	

**Описание местоположения зданий, сооружений,
объектов незавершенного строительства на земельном участке**

1. Сведения о характерных точках контура объекта недвижимости с кадастровым номером 53:24:0030134:51:

Система координат МСК 53 (Зона-2)

Зона № 2

Обозначение характерных точек границ	Содержатся в Едином государственном реестре недвижимости			Определены в ходе выполнения комплексных кадастровых работ			Метод определения координат	Формулы, примененные для расчета средней квадратической погрешности определения координат характерных точек (Mt), м, с подставленными в такие формулы значениями и итоговые (вычисленные) значения Mt, м
	Координаты, м		радиус, м	Координаты, м		радиус, м		
	X	Y	R	X	Y	R		
1	2	3	4	5	6	7	8	9
н470	-	-	-	518326.75	2185073.95	-	Метод спутниковых геодезических измерений	$Mt = \sqrt{(m_0^2 + m_1^2)}=0.1$
н480	-	-	-	518325.22	2185083.83	-	Метод спутниковых геодезических измерений	$Mt = \sqrt{(m_0^2 + m_1^2)}=0.1$
н490	-	-	-	518315.35	2185082.30	-	Метод спутниковых геодезических измерений	$Mt = \sqrt{(m_0^2 + m_1^2)}=0.1$
н500	-	-	-	518316.88	2185072.42	-	Метод спутниковых геодезических измерений	$Mt = \sqrt{(m_0^2 + m_1^2)}=0.1$
н470	-	-	-	518326.75	2185073.95	-	Метод спутниковых геодезических измерений	$Mt = \sqrt{(m_0^2 + m_1^2)}=0.1$

2. Сведения о характеристиках объекта недвижимости с кадастровым номером 53:24:0030134:51:

№ п/п	Наименование характеристики	Значение характеристики
1	2	3
1.	Вид объекта недвижимости	Здание
2.	Ранее присвоенный государственный учетный номер (инвентарный) здания, сооружения, объекта незавершенного строительства	-

2. Сведения о характеристиках объекта недвижимости с кадастровым номером 53:24:0030134:51:		
№ п/п	Наименование характеристики	Значение характеристики
1	2	3
3.	Кадастровый номер земельного участка (земельных участков), в границах которого (которых) расположены здание, сооружение, объект незавершенного строительства	53:24:0030134:219
4.	Уникальный учетный номер кадастрового квартала, в границах которого расположены здание, сооружение, объект незавершенного строительства	53:24:0030134
5.	Адрес здания, сооружения, объекта незавершенного строительства	-
5.1.	Сведения о местоположении здания, сооружения, объекта незавершенного строительства (при отсутствии адреса) в структурированном в соответствии с федеральной информационной адресной системой виде	-
5.2.	Дополнительные сведения о местоположении	-
6.	Иные сведения	-
3. Пояснения к сведениям об объекте недвижимости с кадастровым номером 53:24:0030134:51:		
1	-	

**Описание местоположения зданий, сооружений,
объектов незавершенного строительства на земельном участке**

1. Сведения о характерных точках контура объекта недвижимости с кадастровым номером 53:24:0030134:52:

Система координат МСК 53 (Зона-2)

Зона № 2

Обозначение характерных точек границ	Содержатся в Едином государственном реестре недвижимости			Определены в ходе выполнения комплексных кадастровых работ			Метод определения координат	Формулы, примененные для расчета средней квадратической погрешности определения координат характерных точек (Mt), м, с подставленными в такие формулы значениями и итоговые (вычисленные) значения Mt, м
	Координаты, м		радиус, м	Координаты, м		радиус, м		
	X	Y	R	X	Y	R		
1	2	3	4	5	6	7	8	9
н51О	-	-	-	518328.68	2184989.54	-	Метод спутниковых геодезических измерений	$Mt = \sqrt{(m_0^2 + m_1^2)}=0.1$
н52О	-	-	-	518327.51	2184999.47	-	Метод спутниковых геодезических измерений	$Mt = \sqrt{(m_0^2 + m_1^2)}=0.1$
н53О	-	-	-	518317.58	2184998.30	-	Метод спутниковых геодезических измерений	$Mt = \sqrt{(m_0^2 + m_1^2)}=0.1$
н54О	-	-	-	518318.75	2184988.37	-	Метод спутниковых геодезических измерений	$Mt = \sqrt{(m_0^2 + m_1^2)}=0.1$
н51О	-	-	-	518328.68	2184989.54	-	Метод спутниковых геодезических измерений	$Mt = \sqrt{(m_0^2 + m_1^2)}=0.1$

2. Сведения о характеристиках объекта недвижимости с кадастровым номером 53:24:0030134:52:

№ п/п	Наименование характеристики	Значение характеристики
1	2	3
1.	Вид объекта недвижимости	Здание
2.	Ранее присвоенный государственный учетный номер (инвентарный) здания, сооружения, объекта незавершенного строительства	-

2. Сведения о характеристиках объекта недвижимости с кадастровым номером 53:24:0030134:52:		
№ п/п	Наименование характеристики	Значение характеристики
1	2	3
3.	Кадастровый номер земельного участка (земельных участков), в границах которого (которых) расположены здание, сооружение, объект незавершенного строительства	53:24:0030134:3
4.	Уникальный учетный номер кадастрового квартала, в границах которого расположены здание, сооружение, объект незавершенного строительства	53:24:0030134
5.	Адрес здания, сооружения, объекта незавершенного строительства	-
5.1.	Сведения о местоположении здания, сооружения, объекта незавершенного строительства (при отсутствии адреса) в структурированном в соответствии с федеральной информационной адресной системой виде	-
5.2.	Дополнительные сведения о местоположении	-
6.	Иные сведения	-
3. Пояснения к сведениям об объекте недвижимости с кадастровым номером 53:24:0030134:52:		
1	-	

**Описание местоположения зданий, сооружений,
объектов незавершенного строительства на земельном участке**

1. Сведения о характерных точках контура объекта недвижимости с кадастровым номером 53:24:0030134:54:

Система координат МСК 53 (Зона-2)

Зона № 2

Обозначение характерных точек границ	Содержатся в Едином государственном реестре недвижимости			Определены в ходе выполнения комплексных кадастровых работ			Метод определения координат	Формулы, примененные для расчета средней квадратической погрешности определения координат характерных точек (Mt), м, с подставленными в такие формулы значениями и итоговые (вычисленные) значения Mt, м
	Координаты, м		радиус, м	Координаты, м		радиус, м		
	X	Y	R	X	Y	R		
1	2	3	4	5	6	7	8	9
н550	-	-	-	518297.87	2185069.97	-	Метод спутниковых геодезических измерений	$Mt = \sqrt{(m_0^2 + m_1^2)}=0.1$
н560	-	-	-	518296.86	2185080.92	-	Метод спутниковых геодезических измерений	$Mt = \sqrt{(m_0^2 + m_1^2)}=0.1$
н570	-	-	-	518287.89	2185080.09	-	Метод спутниковых геодезических измерений	$Mt = \sqrt{(m_0^2 + m_1^2)}=0.1$
н580	-	-	-	518288.91	2185069.14	-	Метод спутниковых геодезических измерений	$Mt = \sqrt{(m_0^2 + m_1^2)}=0.1$
н550	-	-	-	518297.87	2185069.97	-	Метод спутниковых геодезических измерений	$Mt = \sqrt{(m_0^2 + m_1^2)}=0.1$

2. Сведения о характеристиках объекта недвижимости с кадастровым номером 53:24:0030134:54:

№ п/п	Наименование характеристики	Значение характеристики
1	2	3
1.	Вид объекта недвижимости	Здание
2.	Ранее присвоенный государственный учетный номер (инвентарный) здания, сооружения, объекта незавершенного строительства	-

2. Сведения о характеристиках объекта недвижимости с кадастровым номером 53:24:0030134:54:

№ п/п	Наименование характеристики	Значение характеристики
1	2	3
3.	Кадастровый номер земельного участка (земельных участков), в границах которого (которых) расположены здание, сооружение, объект незавершенного строительства	53:24:0030134:4
4.	Уникальный учетный номер кадастрового квартала, в границах которого расположены здание, сооружение, объект незавершенного строительства	53:24:0030134
5.	Адрес здания, сооружения, объекта незавершенного строительства	-
5.1.	Сведения о местоположении здания, сооружения, объекта незавершенного строительства (при отсутствии адреса) в структурированном в соответствии с федеральной информационной адресной системой виде	-
5.2.	Дополнительные сведения о местоположении	-
6.	Иные сведения	-

3. Пояснения к сведениям об объекте недвижимости с кадастровым номером 53:24:0030134:54:

1	-

**Описание местоположения зданий, сооружений,
объектов незавершенного строительства на земельном участке**

**1. Сведения о характерных точках контура объекта недвижимости с кадастровым номером
53:24:0030134:55:**

Система координат МСК 53 (Зона-2)

Зона № 2

Обозначение характерных точек границ	Содержатся в Едином государственном реестре недвижимости			Определены в ходе выполнения комплексных кадастровых работ			Метод определе- ния координат	Формулы, примененные для расчета средней квадратической погрешности определения координат характерных точек (Mt), м, с подставленными в такие формулы значениями и итоговые (вычисленные) значения Mt, м
	Координаты, м		радиус, м	Координаты, м		радиус, м		
	X	Y	R	X	Y	R		
1	2	3	4	5	6	7	8	9
н590	-	-	-	518080.12	2184833.6 5	-	Метод спутниковы х геодезическ их измерений	$Mt = \sqrt{(m_0^2 + m_1^2)}=0.1$
н600	-	-	-	518079.33	2184841.5 3	-	Метод спутниковы х геодезическ их измерений	$Mt = \sqrt{(m_0^2 + m_1^2)}=0.1$
н610	-	-	-	518077.72	2184841.3 7	-	Метод спутниковы х геодезическ их измерений	$Mt = \sqrt{(m_0^2 + m_1^2)}=0.1$
н620	-	-	-	518077.49	2184843.6 6	-	Метод спутниковы х геодезическ их измерений	$Mt = \sqrt{(m_0^2 + m_1^2)}=0.1$
н630	-	-	-	518069.07	2184842.8 1	-	Метод спутниковы х геодезическ их измерений	$Mt = \sqrt{(m_0^2 + m_1^2)}=0.1$
н640	-	-	-	518070.10	2184832.6 4	-	Метод спутниковы х геодезическ их измерений	$Mt = \sqrt{(m_0^2 + m_1^2)}=0.1$

Система координат МСК 53 (Зона-2)							Зона № 2	
Обозначение характерных точек границ	Содержатся в Едином государственном реестре недвижимости			Определены в ходе выполнения комплексных кадастровых работ			Метод определе- ния координат	Формулы, примененные для расчета средней квадратической погрешности определения координат характерных точек (Mt), м, с подставленными в такие формулы значениями и итоговые (вычисленные) значения Mt, м
	Координаты, м		радиус, м	Координаты, м		радиус, м		
	X	Y	R	X	Y	R		
1	2	3	4	5	6	7	8	9
н590	-	-	-	518080.12	2184833.6 5	-	Метод спутниковы х геодезическ их измерений	$Mt = \sqrt{(m_0^2 + m_1^2)} = 0.1$
2. Сведения о характеристиках объекта недвижимости с кадастровым номером 53:24:0030134:55:								
№ п/п	Наименование характеристики						Значение характеристики	
1	2						3	
1.	Вид объекта недвижимости						Здание	
2.	Ранее присвоенный государственный учетный номер (инвентарный) здания, сооружения, объекта незавершенного строительства						-	
3.	Кадастровый номер земельного участка (земельных участков), в границах которого (которых) расположены здание, сооружение, объект незавершенного строительства						53:24:0030134:9	
4.	Уникальный учетный номер кадастрового квартала, в границах которого расположены здание, сооружение, объект незавершенного строительства						53:24:0030134	
5.	Адрес здания, сооружения, объекта незавершенного строительства						-	
5.1.	Сведения о местоположении здания, сооружения, объекта незавершенного строительства (при отсутствии адреса) в структурированном в соответствии с федеральной информационной адресной системой виде						-	
5.2.	Дополнительные сведения о местоположении						-	
6.	Иные сведения						-	
3. Пояснения к сведениям об объекте недвижимости с кадастровым номером 53:24:0030134:55:								
1	-							

**Описание местоположения зданий, сооружений,
объектов незавершенного строительства на земельном участке**

1. Сведения о характерных точках контура объекта недвижимости с кадастровым номером 53:24:0030134:57:

Система координат МСК 53 (Зона-2)

Зона № 2

Обозначение характерных точек границ	Содержатся в Едином государственном реестре недвижимости			Определены в ходе выполнения комплексных кадастровых работ			Метод определения координат	Формулы, примененные для расчета средней квадратической погрешности определения координат характерных точек (Mt), м, с подставленными в такие формулы значениями и итоговые (вычисленные) значения Mt, м
	Координаты, м		радиус, м	Координаты, м		радиус, м		
	X	Y	R	X	Y	R		
1	2	3	4	5	6	7	8	9
н650	-	-	-	518037.38	2184879.07	-	Метод спутниковых геодезических измерений	$Mt = \sqrt{(m_0^2 + m_1^2)}=0.1$
н660	-	-	-	518037.83	2184888.06	-	Метод спутниковых геодезических измерений	$Mt = \sqrt{(m_0^2 + m_1^2)}=0.1$
н670	-	-	-	518027.84	2184888.56	-	Метод спутниковых геодезических измерений	$Mt = \sqrt{(m_0^2 + m_1^2)}=0.1$
н680	-	-	-	518027.39	2184879.58	-	Метод спутниковых геодезических измерений	$Mt = \sqrt{(m_0^2 + m_1^2)}=0.1$
н650	-	-	-	518037.38	2184879.07	-	Метод спутниковых геодезических измерений	$Mt = \sqrt{(m_0^2 + m_1^2)}=0.1$

2. Сведения о характеристиках объекта недвижимости с кадастровым номером 53:24:0030134:57:

№ п/п	Наименование характеристики	Значение характеристики
1	2	3
1.	Вид объекта недвижимости	Здание
2.	Ранее присвоенный государственный учетный номер (инвентарный) здания, сооружения, объекта незавершенного строительства	-

2. Сведения о характеристиках объекта недвижимости с кадастровым номером 53:24:0030134:57:		
№ п/п	Наименование характеристики	Значение характеристики
1	2	3
3.	Кадастровый номер земельного участка (земельных участков), в границах которого (которых) расположены здание, сооружение, объект незавершенного строительства	53:24:0030134:10
4.	Уникальный учетный номер кадастрового квартала, в границах которого расположены здание, сооружение, объект незавершенного строительства	53:24:0030134
5.	Адрес здания, сооружения, объекта незавершенного строительства	-
5.1.	Сведения о местоположении здания, сооружения, объекта незавершенного строительства (при отсутствии адреса) в структурированном в соответствии с федеральной информационной адресной системой виде	-
5.2.	Дополнительные сведения о местоположении	-
6.	Иные сведения	-
3. Пояснения к сведениям об объекте недвижимости с кадастровым номером 53:24:0030134:57:		
1	-	

**Описание местоположения зданий, сооружений,
объектов незавершенного строительства на земельном участке**

1. Сведения о характерных точках контура объекта недвижимости с кадастровым номером 53:24:0030134:58:

Система координат МСК 53 (Зона-2)

Зона № 2

Обозначение характерных точек границ	Содержатся в Едином государственном реестре недвижимости			Определены в ходе выполнения комплексных кадастровых работ			Метод определения координат	Формулы, примененные для расчета средней квадратической погрешности определения координат характерных точек (Mt), м, с подставленными в такие формулы значениями и итоговые (вычисленные) значения Mt, м
	Координаты, м		радиус, м	Координаты, м		радиус, м		
	X	Y	R	X	Y	R		
1	2	3	4	5	6	7	8	9
н690	-	-	-	518032.80	2185023.06	-	Метод спутниковых геодезических измерений	$Mt = \sqrt{(m_0^2 + m_1^2)}=0.1$
н700	-	-	-	518033.40	2185031.04	-	Метод спутниковых геодезических измерений	$Mt = \sqrt{(m_0^2 + m_1^2)}=0.1$
н710	-	-	-	518024.42	2185031.71	-	Метод спутниковых геодезических измерений	$Mt = \sqrt{(m_0^2 + m_1^2)}=0.1$
н720	-	-	-	518023.82	2185023.73	-	Метод спутниковых геодезических измерений	$Mt = \sqrt{(m_0^2 + m_1^2)}=0.1$
н690	-	-	-	518032.80	2185023.06	-	Метод спутниковых геодезических измерений	$Mt = \sqrt{(m_0^2 + m_1^2)}=0.1$

2. Сведения о характеристиках объекта недвижимости с кадастровым номером 53:24:0030134:58:

№ п/п	Наименование характеристики	Значение характеристики
1	2	3
1.	Вид объекта недвижимости	Здание
2.	Ранее присвоенный государственный учетный номер (инвентарный) здания, сооружения, объекта незавершенного строительства	-

2. Сведения о характеристиках объекта недвижимости с кадастровым номером 53:24:0030134:58:		
№ п/п	Наименование характеристики	Значение характеристики
1	2	3
3.	Кадастровый номер земельного участка (земельных участков), в границах которого (которых) расположены здание, сооружение, объект незавершенного строительства	53:24:0030134:221
4.	Уникальный учетный номер кадастрового квартала, в границах которого расположены здание, сооружение, объект незавершенного строительства	53:24:0030134
5.	Адрес здания, сооружения, объекта незавершенного строительства	-
5.1.	Сведения о местоположении здания, сооружения, объекта незавершенного строительства (при отсутствии адреса) в структурированном в соответствии с федеральной информационной адресной системой виде	-
5.2.	Дополнительные сведения о местоположении	-
6.	Иные сведения	-
3. Пояснения к сведениям об объекте недвижимости с кадастровым номером 53:24:0030134:58:		
1	-	

**Описание местоположения зданий, сооружений,
объектов незавершенного строительства на земельном участке**

**1. Сведения о характерных точках контура объекта недвижимости с кадастровым номером
53:24:0030134:59:**

Система координат МСК 53 (Зона-2)

Зона № 2

Обозначение характерных точек границ	Содержатся в Едином государственном реестре недвижимости			Определены в ходе выполнения комплексных кадастровых работ			Метод определе- ния координат	Формулы, примененные для расчета средней квадратической погрешности определения координат характерных точек (Mt), м, с подставленными в такие формулы значениями и итоговые (вычисленные) значения Mt, м
	Координаты, м		радиус, м	Координаты, м		радиус, м		
	X	Y	R	X	Y	R		
1	2	3	4	5	6	7	8	9
н730	-	-	-	518096.16	2185054.4 8	-	Метод спутниковы х геодезическ их измерений	$Mt = \sqrt{(m_0^2 + m_1^2)}=0.1$
н740	-	-	-	518095.64	2185065.3 3	-	Метод спутниковы х геодезическ их измерений	$Mt = \sqrt{(m_0^2 + m_1^2)}=0.1$
н750	-	-	-	518087.78	2185064.9 6	-	Метод спутниковы х геодезическ их измерений	$Mt = \sqrt{(m_0^2 + m_1^2)}=0.1$
н760	-	-	-	518088.26	2185054.8 7	-	Метод спутниковы х геодезическ их измерений	$Mt = \sqrt{(m_0^2 + m_1^2)}=0.1$
н770	-	-	-	518094.04	2185055.1 4	-	Метод спутниковы х геодезическ их измерений	$Mt = \sqrt{(m_0^2 + m_1^2)}=0.1$
н780	-	-	-	518094.08	2185054.3 8	-	Метод спутниковы х геодезическ их измерений	$Mt = \sqrt{(m_0^2 + m_1^2)}=0.1$

Система координат МСК 53 (Зона-2) Зона № 2

Обозначение характерных точек границ	Содержатся в Едином государственном реестре недвижимости		Определены в ходе выполнения комплексных кадастровых работ			Метод определения координат	Формулы, примененные для расчета средней квадратической погрешности определения координат характерных точек (Mt), м, с подставленными в такие формулы значениями и итоговые (вычисленные) значения Mt, м	
	Координаты, м		радиус, м	Координаты, м				радиус, м
	X	Y	R	X	Y			R
1	2	3	4	5	6	7	8	9
н730	-	-	-	518096.16	2185054.48	-	Метод спутниковых геодезических измерений	$Mt = \sqrt{(m_0^2 + m_1^2)} = 0.1$

2. Сведения о характеристиках объекта недвижимости с кадастровым номером 53:24:0030134:59:

№ п/п	Наименование характеристики	Значение характеристики
1	2	3
1.	Вид объекта недвижимости	Здание
2.	Ранее присвоенный государственный учетный номер (инвентарный) здания, сооружения, объекта незавершенного строительства	-
3.	Кадастровый номер земельного участка (земельных участков), в границах которого (которых) расположены здание, сооружение, объект незавершенного строительства	53:24:0030134:36
4.	Уникальный учетный номер кадастрового квартала, в границах которого расположены здание, сооружение, объект незавершенного строительства	53:24:0030134
5.	Адрес здания, сооружения, объекта незавершенного строительства	-
5.1.	Сведения о местоположении здания, сооружения, объекта незавершенного строительства (при отсутствии адреса) в структурированном в соответствии с федеральной информационной адресной системой виде	-
5.2.	Дополнительные сведения о местоположении	-
6.	Иные сведения	-

3. Пояснения к сведениям об объекте недвижимости с кадастровым номером 53:24:0030134:59:

1	-
---	---

**Описание местоположения зданий, сооружений,
объектов незавершенного строительства на земельном участке**

1. Сведения о характерных точках контура объекта недвижимости с кадастровым номером 53:24:0030134:76:

Система координат МСК 53 (Зона-2)

Зона № 2

Обозначение характерных точек границ	Содержатся в Едином государственном реестре недвижимости			Определены в ходе выполнения комплексных кадастровых работ			Метод определения координат	Формулы, примененные для расчета средней квадратической погрешности определения координат характерных точек (Mt), м, с подставленными в такие формулы значениями и итоговые (вычисленные) значения Mt, м
	Координаты, м		радиус, м	Координаты, м		радиус, м		
	X	Y	R	X	Y	R		
1	2	3	4	5	6	7	8	9
н790	-	-	-	518064.89	2184851.30	-	Метод спутниковых геодезических измерений	$Mt = \sqrt{(m_0^2 + m_1^2)}=0.1$
н800	-	-	-	518064.67	2184860.29	-	Метод спутниковых геодезических измерений	$Mt = \sqrt{(m_0^2 + m_1^2)}=0.1$
н810	-	-	-	518057.67	2184860.12	-	Метод спутниковых геодезических измерений	$Mt = \sqrt{(m_0^2 + m_1^2)}=0.1$
н820	-	-	-	518057.89	2184851.12	-	Метод спутниковых геодезических измерений	$Mt = \sqrt{(m_0^2 + m_1^2)}=0.1$
н790	-	-	-	518064.89	2184851.30	-	Метод спутниковых геодезических измерений	$Mt = \sqrt{(m_0^2 + m_1^2)}=0.1$

2. Сведения о характеристиках объекта недвижимости с кадастровым номером 53:24:0030134:76:

№ п/п	Наименование характеристики	Значение характеристики
1	2	3
1.	Вид объекта недвижимости	Здание
2.	Ранее присвоенный государственный учетный номер (инвентарный) здания, сооружения, объекта незавершенного строительства	-

2. Сведения о характеристиках объекта недвижимости с кадастровым номером 53:24:0030134:76:		
№ п/п	Наименование характеристики	Значение характеристики
1	2	3
3.	Кадастровый номер земельного участка (земельных участков), в границах которого (которых) расположены здание, сооружение, объект незавершенного строительства	53:24:0030134:40
4.	Уникальный учетный номер кадастрового квартала, в границах которого расположены здание, сооружение, объект незавершенного строительства	53:24:0030134
5.	Адрес здания, сооружения, объекта незавершенного строительства	-
5.1.	Сведения о местоположении здания, сооружения, объекта незавершенного строительства (при отсутствии адреса) в структурированном в соответствии с федеральной информационной адресной системой виде	-
5.2.	Дополнительные сведения о местоположении	-
6.	Иные сведения	-
3. Пояснения к сведениям об объекте недвижимости с кадастровым номером 53:24:0030134:76:		
1	-	

**Описание местоположения зданий, сооружений,
объектов незавершенного строительства на земельном участке**

**1. Сведения о характерных точках контура объекта недвижимости с кадастровым номером
53:24:0030134:80:**

Система координат МСК 53 (Зона-2)

Зона № 2

Обозначение характерных точек границ	Содержатся в Едином государственном реестре недвижимости			Определены в ходе выполнения комплексных кадастровых работ			Метод определе- ния координат	Формулы, примененные для расчета средней квадратической погрешности определения координат характерных точек (Mt), м, с подставленными в такие формулы значениями и итоговые (вычисленные) значения Mt, м
	Координаты, м		радиус, м	Координаты, м		радиус, м		
	X	Y	R	X	Y	R		
1	2	3	4	5	6	7	8	9
н830	-	-	-	518179.70	2184912.3 1	-	Метод спутниковы х геодезическ их измерений	$Mt = \sqrt{(m_0^2 + m_1^2)}=0.1$
н840	-	-	-	518179.54	2184918.2 7	-	Метод спутниковы х геодезическ их измерений	$Mt = \sqrt{(m_0^2 + m_1^2)}=0.1$
н850	-	-	-	518181.24	2184918.3 2	-	Метод спутниковы х геодезическ их измерений	$Mt = \sqrt{(m_0^2 + m_1^2)}=0.1$
н860	-	-	-	518181.10	2184923.3 2	-	Метод спутниковы х геодезическ их измерений	$Mt = \sqrt{(m_0^2 + m_1^2)}=0.1$
н870	-	-	-	518179.40	2184923.2 8	-	Метод спутниковы х геодезическ их измерений	$Mt = \sqrt{(m_0^2 + m_1^2)}=0.1$
н880	-	-	-	518179.30	2184926.9 2	-	Метод спутниковы х геодезическ их измерений	$Mt = \sqrt{(m_0^2 + m_1^2)}=0.1$

Система координат МСК 53 (Зона-2)							Зона № 2	
Обозначение характерных точек границ	Содержатся в Едином государственном реестре недвижимости			Определены в ходе выполнения комплексных кадастровых работ			Метод определе- ния координат	Формулы, примененные для расчета средней квадратической погрешности определения координат характерных точек (Mt), м, с подставленными в такие формулы значениями и итоговые (вычисленные) значения Mt, м
	Координаты, м		радиус, м	Координаты, м		радиус, м		
	X	Y	R	X	Y	R		
1	2	3	4	5	6	7	8	9
н890	-	-	-	518170.88	2184926.9 4	-	Метод спутниковы х геодезическ их измерений	$Mt = \sqrt{(m_0^2 + m_1^2)}=0.1$
н900	-	-	-	518170.94	2184922.6 9	-	Метод спутниковы х геодезическ их измерений	$Mt = \sqrt{(m_0^2 + m_1^2)}=0.1$
н910	-	-	-	518169.29	2184922.6 7	-	Метод спутниковы х геодезическ их измерений	$Mt = \sqrt{(m_0^2 + m_1^2)}=0.1$
н920	-	-	-	518169.34	2184917.5 9	-	Метод спутниковы х геодезическ их измерений	$Mt = \sqrt{(m_0^2 + m_1^2)}=0.1$
н930	-	-	-	518171.00	2184917.6 1	-	Метод спутниковы х геодезическ их измерений	$Mt = \sqrt{(m_0^2 + m_1^2)}=0.1$
н940	-	-	-	518171.07	2184912.1 2	-	Метод спутниковы х геодезическ их измерений	$Mt = \sqrt{(m_0^2 + m_1^2)}=0.1$
н830	-	-	-	518179.70	2184912.3 1	-	Метод спутниковы х геодезическ их измерений	$Mt = \sqrt{(m_0^2 + m_1^2)}=0.1$

2. Сведения о характеристиках объекта недвижимости с кадастровым номером 53:24:0030134:80:		
№ п/п	Наименование характеристики	Значение характеристики
1	2	3
1.	Вид объекта недвижимости	ОНС
2.	Ранее присвоенный государственный учетный номер (инвентарный) здания, сооружения, объекта незавершенного строительства	-
3.	Кадастровый номер земельного участка (земельных участков), в границах которого (которых) расположены здание, сооружение, объект незавершенного строительства	53:24:0030134:2
4.	Уникальный учетный номер кадастрового квартала, в границах которого расположены здание, сооружение, объект незавершенного строительства	53:24:0030134
5.	Адрес здания, сооружения, объекта незавершенного строительства	-
5.1.	Сведения о местоположении здания, сооружения, объекта незавершенного строительства (при отсутствии адреса) в структурированном в соответствии с федеральной информационной адресной системой виде	-
5.2.	Дополнительные сведения о местоположении	-
6.	Иные сведения	-
3. Пояснения к сведениям об объекте недвижимости с кадастровым номером 53:24:0030134:80:		
1	-	

**Описание местоположения зданий, сооружений,
объектов незавершенного строительства на земельном участке**

1. Сведения о характерных точках контура объекта недвижимости с кадастровым номером 53:24:0030134:84:

Система координат МСК 53 (Зона-2)

Зона № 2

Обозначение характерных точек границ	Содержатся в Едином государственном реестре недвижимости			Определены в ходе выполнения комплексных кадастровых работ			Метод определения координат	Формулы, примененные для расчета средней квадратической погрешности определения координат характерных точек (Mt), м, с подставленными в такие формулы значениями и итоговые (вычисленные) значения Mt, м
	Координаты, м		радиус, м	Координаты, м		радиус, м		
	X	Y	R	X	Y	R		
1	2	3	4	5	6	7	8	9
н950	-	-	-	518145.85	2184892.15	-	Метод спутниковых геодезических измерений	$Mt = \sqrt{(m_0^2 + m_1^2)}=0.1$
н960	-	-	-	518145.22	2184898.32	-	Метод спутниковых геодезических измерений	$Mt = \sqrt{(m_0^2 + m_1^2)}=0.1$
н970	-	-	-	518139.91	2184897.78	-	Метод спутниковых геодезических измерений	$Mt = \sqrt{(m_0^2 + m_1^2)}=0.1$
н980	-	-	-	518140.58	2184891.55	-	Метод спутниковых геодезических измерений	$Mt = \sqrt{(m_0^2 + m_1^2)}=0.1$
н950	-	-	-	518145.85	2184892.15	-	Метод спутниковых геодезических измерений	$Mt = \sqrt{(m_0^2 + m_1^2)}=0.1$

2. Сведения о характеристиках объекта недвижимости с кадастровым номером 53:24:0030134:84:

№ п/п	Наименование характеристики	Значение характеристики
1	2	3
1.	Вид объекта недвижимости	Здание
2.	Ранее присвоенный государственный учетный номер (инвентарный) здания, сооружения, объекта незавершенного строительства	-

2. Сведения о характеристиках объекта недвижимости с кадастровым номером 53:24:0030134:84:		
№ п/п	Наименование характеристики	Значение характеристики
1	2	3
3.	Кадастровый номер земельного участка (земельных участков), в границах которого (которых) расположены здание, сооружение, объект незавершенного строительства	53:24:0030134:27
4.	Уникальный учетный номер кадастрового квартала, в границах которого расположены здание, сооружение, объект незавершенного строительства	53:24:0030134
5.	Адрес здания, сооружения, объекта незавершенного строительства	-
5.1.	Сведения о местоположении здания, сооружения, объекта незавершенного строительства (при отсутствии адреса) в структурированном в соответствии с федеральной информационной адресной системой виде	-
5.2.	Дополнительные сведения о местоположении	-
6.	Иные сведения	-
3. Пояснения к сведениям об объекте недвижимости с кадастровым номером 53:24:0030134:84:		
1	-	

**Описание местоположения зданий, сооружений,
объектов незавершенного строительства на земельном участке**

1. Сведения о характерных точках контура объекта недвижимости с кадастровым номером 53:24:0030134:87:

Система координат МСК 53 (Зона-2)

Зона № 2

Обозначение характерных точек границ	Содержатся в Едином государственном реестре недвижимости			Определены в ходе выполнения комплексных кадастровых работ			Метод определения координат	Формулы, примененные для расчета средней квадратической погрешности определения координат характерных точек (Mt), м, с подставленными в такие формулы значениями и итоговые (вычисленные) значения Mt, м
	Координаты, м		радиус, м	Координаты, м		радиус, м		
	X	Y	R	X	Y	R		
1	2	3	4	5	6	7	8	9
н990	-	-	-	518218.12	2184899.33	-	Метод спутниковых геодезических измерений	$Mt = \sqrt{(m_0^2 + m_1^2)}=0.1$
н1000	-	-	-	518217.73	2184909.22	-	Метод спутниковых геодезических измерений	$Mt = \sqrt{(m_0^2 + m_1^2)}=0.1$
н1010	-	-	-	518208.73	2184908.86	-	Метод спутниковых геодезических измерений	$Mt = \sqrt{(m_0^2 + m_1^2)}=0.1$
н1020	-	-	-	518209.12	2184898.96	-	Метод спутниковых геодезических измерений	$Mt = \sqrt{(m_0^2 + m_1^2)}=0.1$
н990	-	-	-	518218.12	2184899.33	-	Метод спутниковых геодезических измерений	$Mt = \sqrt{(m_0^2 + m_1^2)}=0.1$

2. Сведения о характеристиках объекта недвижимости с кадастровым номером 53:24:0030134:87:

№ п/п	Наименование характеристики	Значение характеристики
1	2	3
1.	Вид объекта недвижимости	Здание
2.	Ранее присвоенный государственный учетный номер (инвентарный) здания, сооружения, объекта незавершенного строительства	-

2. Сведения о характеристиках объекта недвижимости с кадастровым номером 53:24:0030134:87:

№ п/п	Наименование характеристики	Значение характеристики
1	2	3
3.	Кадастровый номер земельного участка (земельных участков), в границах которого (которых) расположены здание, сооружение, объект незавершенного строительства	-
4.	Уникальный учетный номер кадастрового квартала, в границах которого расположены здание, сооружение, объект незавершенного строительства	53:24:0030134
5.	Адрес здания, сооружения, объекта незавершенного строительства	-
5.1.	Сведения о местоположении здания, сооружения, объекта незавершенного строительства (при отсутствии адреса) в структурированном в соответствии с федеральной информационной адресной системой виде	-
5.2.	Дополнительные сведения о местоположении	-
6.	Иные сведения	-

3. Пояснения к сведениям об объекте недвижимости с кадастровым номером 53:24:0030134:87:

1	-

**Описание местоположения зданий, сооружений,
объектов незавершенного строительства на земельном участке**

1. Сведения о характерных точках контура объекта недвижимости с кадастровым номером 53:24:0030134:88:

Система координат МСК 53 (Зона-2)

Зона № 2

Обозначение характерных точек границ	Содержатся в Едином государственном реестре недвижимости			Определены в ходе выполнения комплексных кадастровых работ			Метод определения координат	Формулы, примененные для расчета средней квадратической погрешности определения координат характерных точек (Mt), м, с подставленными в такие формулы значениями и итоговые (вычисленные) значения Mt, м
	Координаты, м		радиус, м	Координаты, м		радиус, м		
	X	Y	R	X	Y	R		
1	2	3	4	5	6	7	8	9
н23У(О)	-	-	-	518152.05	2184892.26	-	Метод спутниковых геодезических измерений	$Mt = \sqrt{(m_0^2 + m_1^2)}=0.1$
н24У(О)	-	-	-	518151.24	2184899.18	-	Метод спутниковых геодезических измерений	$Mt = \sqrt{(m_0^2 + m_1^2)}=0.1$
н25У(О)	-	-	-	518146.65	2184898.57	-	Метод спутниковых геодезических измерений	$Mt = \sqrt{(m_0^2 + m_1^2)}=0.1$
н26У(О)	-	-	-	518147.41	2184891.81	-	Метод спутниковых геодезических измерений	$Mt = \sqrt{(m_0^2 + m_1^2)}=0.1$
н23У(О)	-	-	-	518152.05	2184892.26	-	Метод спутниковых геодезических измерений	$Mt = \sqrt{(m_0^2 + m_1^2)}=0.1$

2. Сведения о характеристиках объекта недвижимости с кадастровым номером 53:24:0030134:88:

№ п/п	Наименование характеристики	Значение характеристики
1	2	3
1.	Вид объекта недвижимости	Здание
2.	Ранее присвоенный государственный учетный номер (инвентарный) здания, сооружения, объекта незавершенного строительства	-

2. Сведения о характеристиках объекта недвижимости с кадастровым номером 53:24:0030134:88:		
№ п/п	Наименование характеристики	Значение характеристики
1	2	3
3.	Кадастровый номер земельного участка (земельных участков), в границах которого (которых) расположены здание, сооружение, объект незавершенного строительства	53:24:0030134:24
4.	Уникальный учетный номер кадастрового квартала, в границах которого расположены здание, сооружение, объект незавершенного строительства	53:24:0030134
5.	Адрес здания, сооружения, объекта незавершенного строительства	-
5.1.	Сведения о местоположении здания, сооружения, объекта незавершенного строительства (при отсутствии адреса) в структурированном в соответствии с федеральной информационной адресной системой виде	-
5.2.	Дополнительные сведения о местоположении	-
6.	Иные сведения	-
3. Пояснения к сведениям об объекте недвижимости с кадастровым номером 53:24:0030134:88:		
1	-	

**АКТ
СОГЛАСОВАНИЯ МЕСТОПОЛОЖЕНИЯ ГРАНИЦ ЗЕМЕЛЬНЫХ УЧАСТКОВ
ПРИ ВЫПОЛНЕНИИ КОМПЛЕКСНЫХ КАДАСТРОВЫХ РАБОТ**

53:24:0030134

наименование субъекта Российской Федерации, муниципального образования, населенного пункта, уникальные учетные номера кадастровых кварталов, а также иные сведения, позволяющие определить местоположение территории, на которой выполняются комплексные кадастровые работы

N п/п	Обозначение части (характерной точки) границы		Результат согласования (согласовано/ спорное)	Кадастровые номера или обозначения смежных земельных участков	Сведения о лице, представившем возражения	Реквизиты вступившего в законную силу судебного акта
	от т.	до т.				
1	2	3	4	5	6	7
1	2	3	Согласовано	53:24:0030134:3		
			Согласовано	53:24:0030134:219		
2	3	4	Согласовано	53:24:0030134:3		
			Согласовано	53:24:0030134:4		
3	9	10	Согласовано	53:24:0030134:4		
			Согласовано	53:24:0030134:219		
4	12	—	Согласовано	53:24:0030134:4		
			Согласовано	53:24:0030134:96		
5	18	19	Согласовано	53:24:0030134:8		
			Согласовано	53:24:0030134:23		
6	24	25	Согласовано	53:24:0030134:11		
			Согласовано	53:24:0030134:12		
7	25	26	Согласовано	53:24:0030134:11		
			Согласовано	53:24:0030134:12		
8	26	н19У	Согласовано	53:24:0030134:11		
			Согласовано	53:24:0030134:12		
9	н19У	27	Согласовано	53:24:0030134:11		
			Согласовано	53:24:0030134:12		
10	н20У	23	Согласовано	53:24:0030134:11		
			Согласовано	53:24:0030134:10		
11	33	34	Согласовано	53:24:0030134:12		
			Согласовано	53:24:0030134:13		
12	84	80	Согласовано	53:24:0030134:20		
			Согласовано	53:24:0030134:221		
13	н106У	103	Согласовано	53:24:0030134:37		
			Согласовано	53:24:0030134:221		

**АКТ
СОГЛАСОВАНИЯ МЕСТОПОЛОЖЕНИЯ ГРАНИЦ ЗЕМЕЛЬНЫХ УЧАСТКОВ
ПРИ ВЫПОЛНЕНИИ КОМПЛЕКСНЫХ КАДАСТРОВЫХ РАБОТ**

53:24:0030134

наименование субъекта Российской Федерации, муниципального образования, населенного пункта, уникальные учетные номера кадастровых кварталов, а также иные сведения, позволяющие определить местоположение территории, на которой выполняются комплексные кадастровые работы

N п/п	Обозначение части (характерной точки) границы		Результат согласования (согласовано/ спорное)	Кадастровые номера или обозначения смежных земельных участков	Сведения о лице, представившем возражения	Реквизиты вступившего в законную силу судебного акта
	от т.	до т.				
1	2	3	4	5	6	7
14	103	н107У	Согласовано	53:24:0030134:37		
			Согласовано	53:24:0030134:211		
15	н107У	88	Согласовано	53:24:0030134:37		
			Согласовано	53:24:0030134:86		
16	88	89	Согласовано	53:24:0030134:37		
			Согласовано	53:24:0030134:86		
17	89	90	Согласовано	53:24:0030134:37		
			Согласовано	53:24:0030134:86		
18	87	95	Согласовано	53:24:0030134:86		
			Согласовано	53:24:0030134:211		
19	98	96	Согласовано	53:24:0030134:96		
			Согласовано	53:24:0030134:97		
20	103	104	Согласовано	53:24:0030134:211		
			Согласовано	53:24:0030134:221		
21	104	105	Согласовано	53:24:0030134:211		
			Согласовано	53:24:0030134:221		
22	105	106	Согласовано	53:24:0030134:211		
			Согласовано	53:24:0030134:221		
23	111	112	Согласовано	53:24:0030134:218		
			Согласовано	53:24:0030134:219		
24	112	113	Согласовано	53:24:0030134:218		
			Согласовано	53:24:0030134:219		

Председатель согласительной комиссии:

М.П.

подпись

Зирдлинна Мария Валерьевна

фамилия, инициалы

Схема границ земельных участков

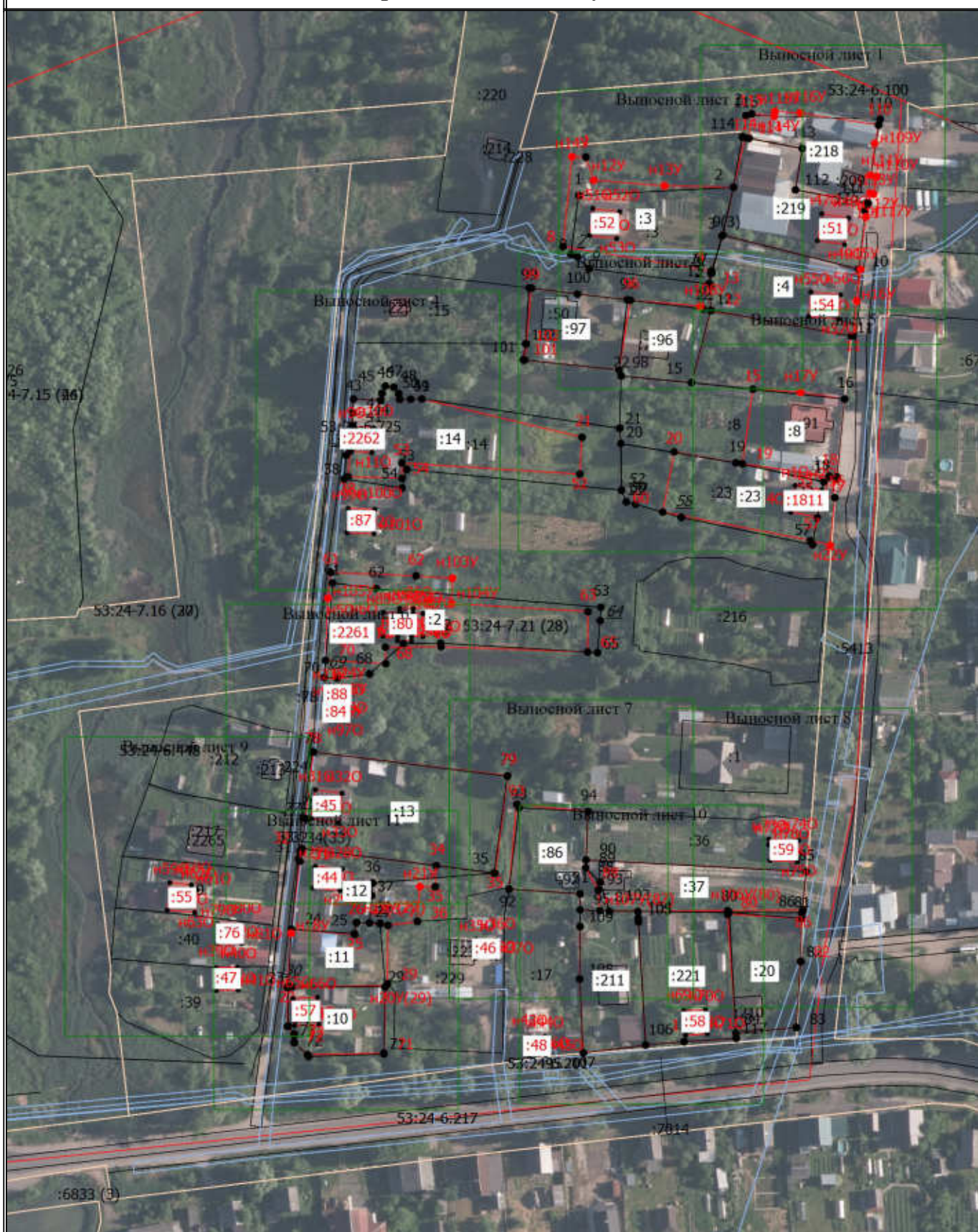

Масштаб 1:2000

Условные обозначения

- - Часть границы, местоположение которой определено при выполнении кадастровых работ

Схема границ земельных участков

- - Характерная точка границы земельного участка, сведения ЕГРН о которой соответствуют требованиям, установленным в соответствии с частью 13 статьи 22 Федерального закона от 13 июля 2015 г. N 218-ФЗ "О государственной регистрации недвижимости"
- - Характерная точка контура здания, сооружения, объекта незавершенного строительства
- - Характерная точка границы, сведения о которой позволяют однозначно определить ее положение на местности

53:24-6.100 - Зона с особыми условиями использования территории 53:24-6.100 — Охранная зона инженерных коммуникаций

53:24-7.15 (26) - Территориальная зона 53:24-7.15 — Общественно-деловая зона

1 - Обозначение характерной точки, местоположение которой не изменилось или было уточнено

5 - Обозначение ликвидируемой характерной точки

n10 - Обозначение новой характерной точки

:1 - Кадастровый номер земельного участка

:3 - Уточняемый земельный участок

:2 - Исправляемый земельный участок

:2265 - Кадастровый номер здания

:78 - Кадастровый номер сооружения

:1811 - Уточняемое здание

:80 - Уточняемый объект незавершенного строительства

:6833 (3) - Обозначение контура земельного участка

— - Часть контура, образованного проекцией вновь образованного наземного конструктивного элемента здания, сооружения, объекта незавершенного строительства

— - Часть границы, сведения ЕГРН о которой позволяют однозначно определить ее положение на местности

□ - Пункт геодезической сети специального назначения, созданной в соответствии с законодательством Российской Федерации о геодезии и картографии

— - Часть контура, образованного проекцией существующего в ЕГРН наземного конструктивного элемента здания, сооружения, объекта незавершенного строительства

— - Граница кадастрового квартала

— - Граница населенного пункта

— - Граница зоны с особыми условиями

— - Граница муниципального образования

— - Граница территориальной зоны

- - Характерная точка границы земельного участка, сведения о которой отсутствуют в ЕГРН, местоположение которой определено при кадастровых работах (новая характерная точка)

Схема границ земельных участков

Выносной лист 1

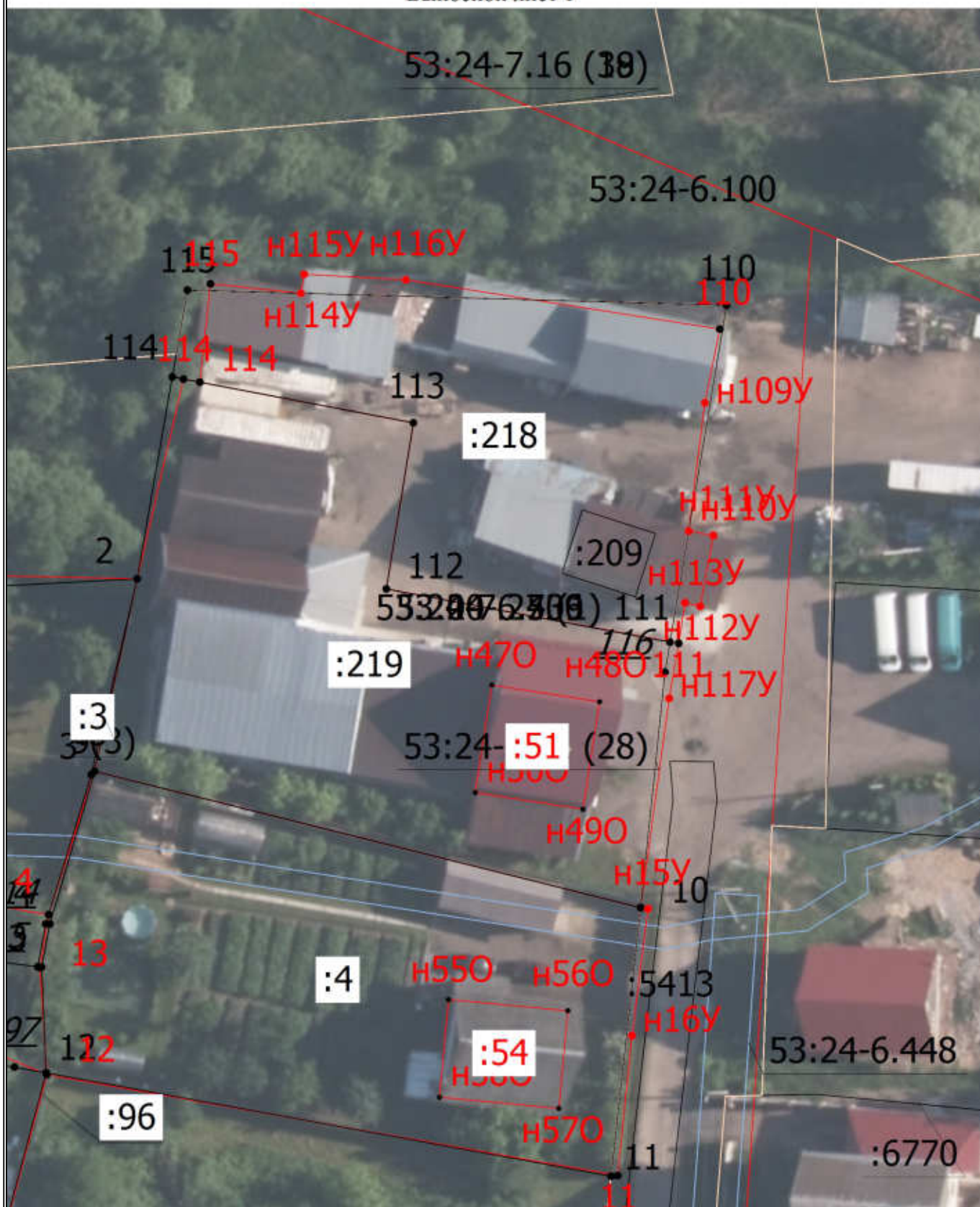

Масштаб 1:500

Условные обозначения

— - Часть границы, местоположение которой определено при выполнении кадастровых работ

Схема границ земельных участков

- - Характерная точка границы земельного участка, сведения ЕГРН о которой соответствуют требованиям, установленным в соответствии с частью 13 статьи 22 Федерального закона от 13 июля 2015 г. N 218-ФЗ "О государственной регистрации недвижимости"
- - Характерная точка контура здания, сооружения, объекта незавершенного строительства
- - Характерная точка границы, сведения о которой позволяют однозначно определить ее положение на местности

53:24-6.100 - Зона с особыми условиями использования территории 53:24-6.100 — Охранная зона инженерных коммуникаций

53:24-7.15 (26) - Территориальная зона 53:24-7.15 — Общественно-деловая зона

1 - Обозначение характерной точки, местоположение которой не изменилось или было уточнено

5 - Обозначение ликвидируемой характерной точки

n10 - Обозначение новой характерной точки

:1 - Кадастровый номер земельного участка

:3 - Уточняемый земельный участок

:2 - Исправляемый земельный участок

:2265 - Кадастровый номер здания

:78 - Кадастровый номер сооружения

:1811 - Уточняемое здание

:80 - Уточняемый объект незавершенного строительства

:6833 (3) - Обозначение контура земельного участка

— - Часть контура, образованного проекцией вновь образованного наземного конструктивного элемента здания, сооружения, объекта незавершенного строительства

— - Часть границы, сведения ЕГРН о которой позволяют однозначно определить ее положение на местности

□ - Пункт геодезической сети специального назначения, созданной в соответствии с законодательством Российской Федерации о геодезии и картографии

— - Часть контура, образованного проекцией существующего в ЕГРН наземного конструктивного элемента здания, сооружения, объекта незавершенного строительства

— - Граница кадастрового квартала

— - Граница населенного пункта

— - Граница зоны с особыми условиями

— - Граница муниципального образования

— - Граница территориальной зоны

- - Характерная точка границы земельного участка, сведения о которой отсутствуют в ЕГРН, местоположение которой определено при кадастровых работах (новая характерная точка)

Схема границ земельных участков

Выносной лист 2

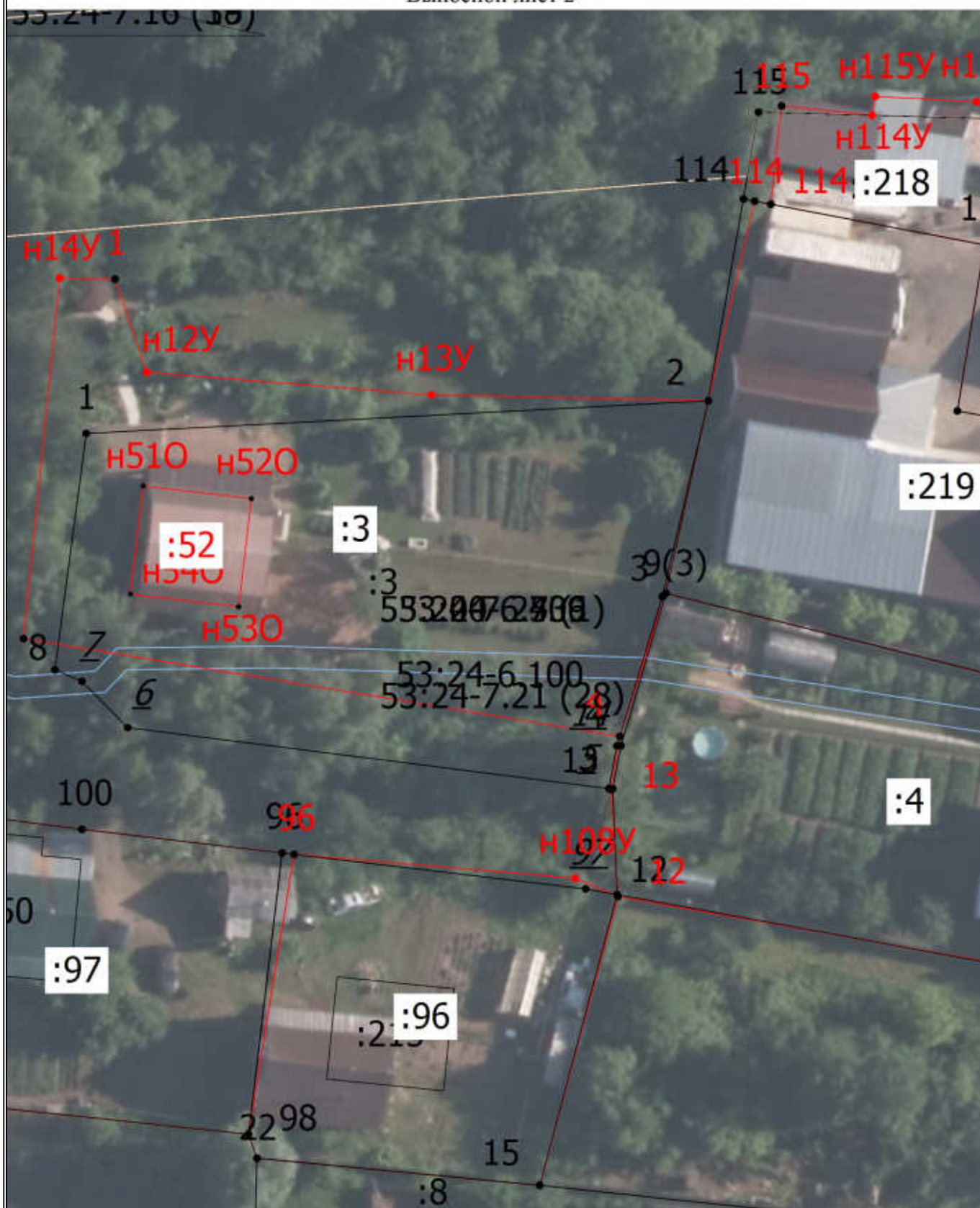

Масштаб 1:500

Условные обозначения

— - Часть границы, местоположение которой определено при выполнении кадастровых работ

Схема границ земельных участков

- - Характерная точка границы земельного участка, сведения ЕГРН о которой соответствуют требованиям, установленным в соответствии с частью 13 статьи 22 Федерального закона от 13 июля 2015 г. N 218-ФЗ "О государственной регистрации недвижимости"
 - - Характерная точка контура здания, сооружения, объекта незавершенного строительства
 - - Характерная точка границы, сведения о которой позволяют однозначно определить ее положение на местности
- 53:24-6.100 - Зона с особыми условиями использования территории 53:24-6.100 — Охранная зона инженерных коммуникаций
- 53:24-7.15 (26) - Территориальная зона 53:24-7.15 — Общественно-деловая зона
- 1 - Обозначение характерной точки, местоположение которой не изменилось или было уточнено
- 5 - Обозначение ликвидируемой характерной точки
- n10** - Обозначение новой характерной точки
- :1 - Кадастровый номер земельного участка
- :3 - Уточняемый земельный участок
- :2 - Исправляемый земельный участок
- :2265 - Кадастровый номер здания
- :78 - Кадастровый номер сооружения
- :1811** - Уточняемое здание
- :80** - Уточняемый объект незавершенного строительства
- :6833 (3) - Обозначение контура земельного участка
- - Часть контура, образованного проекцией вновь образованного наземного конструктивного элемента здания, сооружения, объекта незавершенного строительства
- - Часть границы, сведения ЕГРН о которой позволяют однозначно определить ее положение на местности
- - Пункт геодезической сети специального назначения, созданной в соответствии с законодательством Российской Федерации о геодезии и картографии
- - Часть контура, образованного проекцией существующего в ЕГРН наземного конструктивного элемента здания, сооружения, объекта незавершенного строительства
- - Граница кадастрового квартала
- - Граница населенного пункта
- - Граница зоны с особыми условиями
- - Граница муниципального образования
- - Граница территориальной зоны
- - Характерная точка границы земельного участка, сведения о которой отсутствуют в ЕГРН, местоположение которой определено при кадастровых работах (новая характерная точка)

Схема границ земельных участков

Выносной лист 3



Масштаб 1:500

Условные обозначения

— - Часть границы, местоположение которой определено при выполнении кадастровых работ

Схема границ земельных участков

- - Характерная точка границы земельного участка, сведения ЕГРН о которой соответствуют требованиям, установленным в соответствии с частью 13 статьи 22 Федерального закона от 13 июля 2015 г. N 218-ФЗ "О государственной регистрации недвижимости"
- - Характерная точка контура здания, сооружения, объекта незавершенного строительства
- - Характерная точка границы, сведения о которой позволяют однозначно определить ее положение на местности

53:24-6.100 - Зона с особыми условиями использования территории 53:24-6.100 — Охранная зона инженерных коммуникаций

53:24-7.15 (26) - Территориальная зона 53:24-7.15 — Общественно-деловая зона

1 - Обозначение характерной точки, местоположение которой не изменилось или было уточнено

5 - Обозначение ликвидируемой характерной точки

n10 - Обозначение новой характерной точки

:1 - Кадастровый номер земельного участка

:3 - Уточняемый земельный участок

:2 - Исправляемый земельный участок

:2265 - Кадастровый номер здания

:78 - Кадастровый номер сооружения

:1811 - Уточняемое здание

:80 - Уточняемый объект незавершенного строительства

:6833 (3) - Обозначение контура земельного участка

— - Часть контура, образованного проекцией вновь образованного наземного конструктивного элемента здания, сооружения, объекта незавершенного строительства

— - Часть границы, сведения ЕГРН о которой позволяют однозначно определить ее положение на местности

□ - Пункт геодезической сети специального назначения, созданной в соответствии с законодательством Российской Федерации о геодезии и картографии

— - Часть контура, образованного проекцией существующего в ЕГРН наземного конструктивного элемента здания, сооружения, объекта незавершенного строительства

— - Граница кадастрового квартала

— - Граница населенного пункта

— - Граница зоны с особыми условиями

— - Граница муниципального образования

— - Граница территориальной зоны

- - Характерная точка границы земельного участка, сведения о которой отсутствуют в ЕГРН, местоположение которой определено при кадастровых работах (новая характерная точка)

Схема границ земельных участков

Выносной лист 4



Условные обозначения

— - Часть границы, местоположение которой определено при выполнении кадастровых работ

Схема границ земельных участков

- - Характерная точка границы земельного участка, сведения ЕГРН о которой соответствуют требованиям, установленным в соответствии с частью 13 статьи 22 Федерального закона от 13 июля 2015 г. N 218-ФЗ "О государственной регистрации недвижимости"
- - Характерная точка контура здания, сооружения, объекта незавершенного строительства
- - Характерная точка границы, сведения о которой позволяют однозначно определить ее положение на местности
- 53:24-6.100 - Зона с особыми условиями использования территории 53:24-6.100 — Охранная зона инженерных коммуникаций
- 53:24-7.15 (26) - Территориальная зона 53:24-7.15 — Общественно-деловая зона
- 1 - Обозначение характерной точки, местоположение которой не изменилось или было уточнено
- 5 - Обозначение ликвидируемой характерной точки
- n10 - Обозначение новой характерной точки
- :1 - Кадастровый номер земельного участка
- :3 - Уточняемый земельный участок
- :2 - Исправляемый земельный участок
- :2265 - Кадастровый номер здания
- :78 - Кадастровый номер сооружения
- :1811 - Уточняемое здание
- :80 - Уточняемый объект незавершенного строительства
- :6833 (3) - Обозначение контура земельного участка
- - Часть контура, образованного проекцией вновь образованного наземного конструктивного элемента здания, сооружения, объекта незавершенного строительства
- - Часть границы, сведения ЕГРН о которой позволяют однозначно определить ее положение на местности
- - Пункт геодезической сети специального назначения, созданной в соответствии с законодательством Российской Федерации о геодезии и картографии
- - Часть контура, образованного проекцией существующего в ЕГРН наземного конструктивного элемента здания, сооружения, объекта незавершенного строительства
- - Граница кадастрового квартала
- - Граница населенного пункта
- - Граница зоны с особыми условиями
- - Граница муниципального образования
- - Граница территориальной зоны
- - Характерная точка границы земельного участка, сведения о которой отсутствуют в ЕГРН, местоположение которой определено при кадастровых работах (новая характерная точка)

Схема границ земельных участков

Выносной лист 5

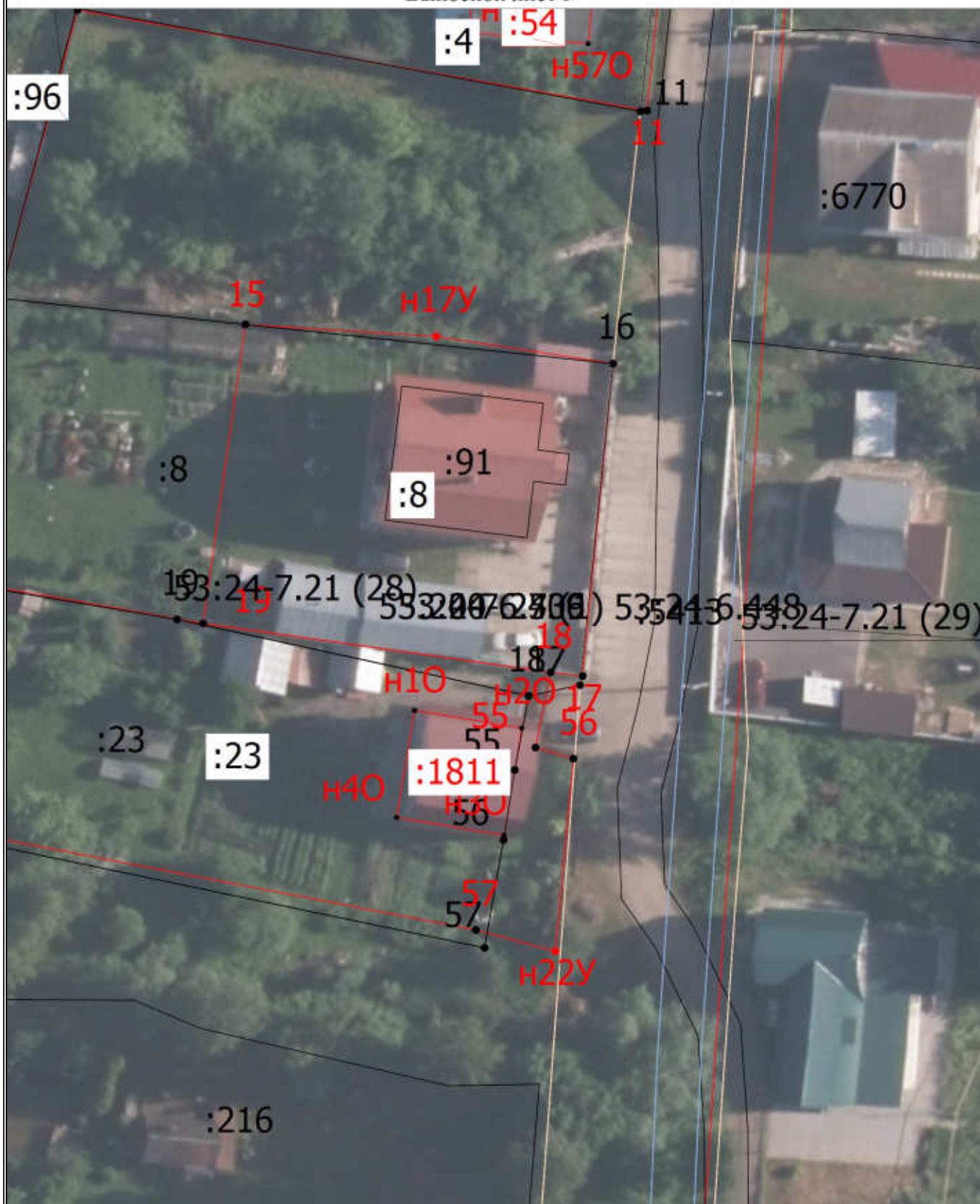

Масштаб 1:500

Условные обозначения

— - Часть границы, местоположение которой определено при выполнении кадастровых работ

Схема границ земельных участков

- - Характерная точка границы земельного участка, сведения ЕГРН о которой соответствуют требованиям, установленным в соответствии с частью 13 статьи 22 Федерального закона от 13 июля 2015 г. N 218-ФЗ "О государственной регистрации недвижимости"
- - Характерная точка контура здания, сооружения, объекта незавершенного строительства
- - Характерная точка границы, сведения о которой позволяют однозначно определить ее положение на местности

53:24-6.100 - Зона с особыми условиями использования территории 53:24-6.100 — Охранная зона инженерных коммуникаций

53:24-7.15 (26) - Территориальная зона 53:24-7.15 — Общественно-деловая зона

1 - Обозначение характерной точки, местоположение которой не изменилось или было уточнено

5 - Обозначение ликвидируемой характерной точки

n10 - Обозначение новой характерной точки

:1 - Кадастровый номер земельного участка

:3 - Уточняемый земельный участок

:2 - Исправляемый земельный участок

:2265 - Кадастровый номер здания

:78 - Кадастровый номер сооружения

:1811 - Уточняемое здание

:80 - Уточняемый объект незавершенного строительства

:6833 (3) - Обозначение контура земельного участка

— - Часть контура, образованного проекцией вновь образованного наземного конструктивного элемента здания, сооружения, объекта незавершенного строительства

— - Часть границы, сведения ЕГРН о которой позволяют однозначно определить ее положение на местности

□ - Пункт геодезической сети специального назначения, созданной в соответствии с законодательством Российской Федерации о геодезии и картографии

— - Часть контура, образованного проекцией существующего в ЕГРН наземного конструктивного элемента здания, сооружения, объекта незавершенного строительства

— - Граница кадастрового квартала

— - Граница населенного пункта

— - Граница зоны с особыми условиями

— - Граница муниципального образования

— - Граница территориальной зоны

- - Характерная точка границы земельного участка, сведения о которой отсутствуют в ЕГРН, местоположение которой определено при кадастровых работах (новая характерная точка)

Схема границ земельных участков

Выносной лист 6



Масштаб 1:500

Условные обозначения

— - Часть границы, местоположение которой определено при выполнении кадастровых работ

Схема границ земельных участков

- - Характерная точка границы земельного участка, сведения ЕГРН о которой соответствуют требованиям, установленным в соответствии с частью 13 статьи 22 Федерального закона от 13 июля 2015 г. N 218-ФЗ "О государственной регистрации недвижимости"
- - Характерная точка контура здания, сооружения, объекта незавершенного строительства
- - Характерная точка границы, сведения о которой позволяют однозначно определить ее положение на местности

53:24-6.100 - Зона с особыми условиями использования территории 53:24-6.100 — Охранная зона инженерных коммуникаций

53:24-7.15 (26) - Территориальная зона 53:24-7.15 — Общественно-деловая зона

1 - Обозначение характерной точки, местоположение которой не изменилось или было уточнено

5 - Обозначение ликвидируемой характерной точки

n10 - Обозначение новой характерной точки

:1 - Кадастровый номер земельного участка

:3 - Уточняемый земельный участок

:2 - Исправляемый земельный участок

:2265 - Кадастровый номер здания

:78 - Кадастровый номер сооружения

:1811 - Уточняемое здание

:80 - Уточняемый объект незавершенного строительства

:6833 (3) - Обозначение контура земельного участка

— - Часть контура, образованного проекцией вновь образованного наземного конструктивного элемента здания, сооружения, объекта незавершенного строительства

— - Часть границы, сведения ЕГРН о которой позволяют однозначно определить ее положение на местности

□ - Пункт геодезической сети специального назначения, созданной в соответствии с законодательством Российской Федерации о геодезии и картографии

— - Часть контура, образованного проекцией существующего в ЕГРН наземного конструктивного элемента здания, сооружения, объекта незавершенного строительства

— - Граница кадастрового квартала

— - Граница населенного пункта

— - Граница зоны с особыми условиями

— - Граница муниципального образования

— - Граница территориальной зоны

- - Характерная точка границы земельного участка, сведения о которой отсутствуют в ЕГРН, местоположение которой определено при кадастровых работах (новая характерная точка)

Схема границ земельных участков

Выносной лист 7



Масштаб 1:500

Условные обозначения

— - Часть границы, местоположение которой определено при выполнении кадастровых работ

Схема границ земельных участков

- - Характерная точка границы земельного участка, сведения ЕГРН о которой соответствуют требованиям, установленным в соответствии с частью 13 статьи 22 Федерального закона от 13 июля 2015 г. N 218-ФЗ "О государственной регистрации недвижимости"
- - Характерная точка контура здания, сооружения, объекта незавершенного строительства
- - Характерная точка границы, сведения о которой позволяют однозначно определить ее положение на местности
- 53:24-6.100 - Зона с особыми условиями использования территории 53:24-6.100 — Охранная зона инженерных коммуникаций
- 53:24-7.15 (26) - Территориальная зона 53:24-7.15 — Общественно-деловая зона
- 1 - Обозначение характерной точки, местоположение которой не изменилось или было уточнено
- 5 - Обозначение ликвидируемой характерной точки
- n10 - Обозначение новой характерной точки
- :1 - Кадастровый номер земельного участка
- :3 - Уточняемый земельный участок
- :2 - Исправляемый земельный участок
- :2265 - Кадастровый номер здания
- :78 - Кадастровый номер сооружения
- :1811 - Уточняемое здание
- :80 - Уточняемый объект незавершенного строительства
- :6833 (3) - Обозначение контура земельного участка
- - Часть контура, образованного проекцией вновь образованного наземного конструктивного элемента здания, сооружения, объекта незавершенного строительства
- - Часть границы, сведения ЕГРН о которой позволяют однозначно определить ее положение на местности
- - Пункт геодезической сети специального назначения, созданной в соответствии с законодательством Российской Федерации о геодезии и картографии
- - Часть контура, образованного проекцией существующего в ЕГРН наземного конструктивного элемента здания, сооружения, объекта незавершенного строительства
- - Граница кадастрового квартала
- - Граница населенного пункта
- - Граница зоны с особыми условиями
- - Граница муниципального образования
- - Граница территориальной зоны
- - Характерная точка границы земельного участка, сведения о которой отсутствуют в ЕГРН, местоположение которой определено при кадастровых работах (новая характерная точка)

Схема границ земельных участков

Выносной лист 8



Масштаб 1:500

Условные обозначения

— - Часть границы, местоположение которой определено при выполнении кадастровых работ

Схема границ земельных участков

- - Характерная точка границы земельного участка, сведения ЕГРН о которой соответствуют требованиям, установленным в соответствии с частью 13 статьи 22 Федерального закона от 13 июля 2015 г. N 218-ФЗ "О государственной регистрации недвижимости"
- - Характерная точка контура здания, сооружения, объекта незавершенного строительства
- - Характерная точка границы, сведения о которой позволяют однозначно определить ее положение на местности

53:24-6.100 - Зона с особыми условиями использования территории 53:24-6.100 — Охранная зона инженерных коммуникаций

53:24-7.15 (26) - Территориальная зона 53:24-7.15 — Общественно-деловая зона

1 - Обозначение характерной точки, местоположение которой не изменилось или было уточнено

5 - Обозначение ликвидируемой характерной точки

n10 - Обозначение новой характерной точки

:1 - Кадастровый номер земельного участка

:3 - Уточняемый земельный участок

:2 - Исправляемый земельный участок

:2265 - Кадастровый номер здания

:78 - Кадастровый номер сооружения

:1811 - Уточняемое здание

:80 - Уточняемый объект незавершенного строительства

:6833 (3) - Обозначение контура земельного участка

— - Часть контура, образованного проекцией вновь образованного наземного конструктивного элемента здания, сооружения, объекта незавершенного строительства

— - Часть границы, сведения ЕГРН о которой позволяют однозначно определить ее положение на местности

□ - Пункт геодезической сети специального назначения, созданной в соответствии с законодательством Российской Федерации о геодезии и картографии

— - Часть контура, образованного проекцией существующего в ЕГРН наземного конструктивного элемента здания, сооружения, объекта незавершенного строительства

— - Граница кадастрового квартала

— - Граница населенного пункта

— - Граница зоны с особыми условиями

— - Граница муниципального образования

— - Граница территориальной зоны

- - Характерная точка границы земельного участка, сведения о которой отсутствуют в ЕГРН, местоположение которой определено при кадастровых работах (новая характерная точка)

Схема границ земельных участков

Выносной лист 9



Масштаб 1:500

Условные обозначения

— - Часть границы, местоположение которой определено при выполнении кадастровых работ

Схема границ земельных участков

- - Характерная точка границы земельного участка, сведения ЕГРН о которой соответствуют требованиям, установленным в соответствии с частью 13 статьи 22 Федерального закона от 13 июля 2015 г. N 218-ФЗ "О государственной регистрации недвижимости"
- - Характерная точка контура здания, сооружения, объекта незавершенного строительства
- - Характерная точка границы, сведения о которой позволяют однозначно определить ее положение на местности

53:24-6.100 - Зона с особыми условиями использования территории 53:24-6.100 — Охранная зона инженерных коммуникаций

53:24-7.15 (26) - Территориальная зона 53:24-7.15 — Общественно-деловая зона

1 - Обозначение характерной точки, местоположение которой не изменилось или было уточнено

5 - Обозначение ликвидируемой характерной точки

n10 - Обозначение новой характерной точки

:1 - Кадастровый номер земельного участка

:3 - Уточняемый земельный участок

:2 - Исправляемый земельный участок

:2265 - Кадастровый номер здания

:78 - Кадастровый номер сооружения

:1811 - Уточняемое здание

:80 - Уточняемый объект незавершенного строительства

:6833 (3) - Обозначение контура земельного участка

— - Часть контура, образованного проекцией вновь образованного наземного конструктивного элемента здания, сооружения, объекта незавершенного строительства

— - Часть границы, сведения ЕГРН о которой позволяют однозначно определить ее положение на местности

□ - Пункт геодезической сети специального назначения, созданной в соответствии с законодательством Российской Федерации о геодезии и картографии

— - Часть контура, образованного проекцией существующего в ЕГРН наземного конструктивного элемента здания, сооружения, объекта незавершенного строительства

— - Граница кадастрового квартала

— - Граница населенного пункта

— - Граница зоны с особыми условиями

— - Граница муниципального образования

— - Граница территориальной зоны

- - Характерная точка границы земельного участка, сведения о которой отсутствуют в ЕГРН, местоположение которой определено при кадастровых работах (новая характерная точка)

Схема границ земельных участков

Выносной лист 10

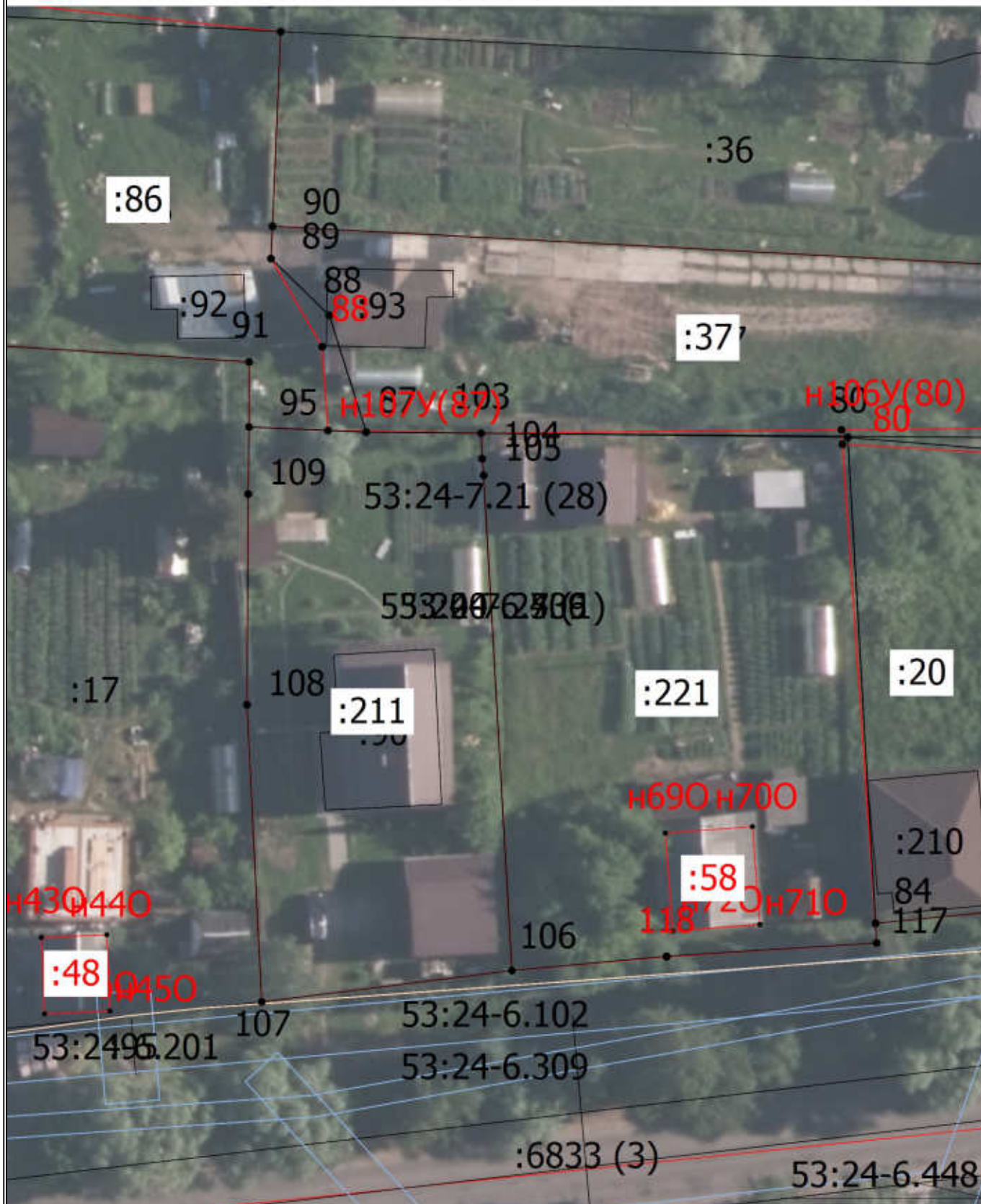

Масштаб 1:500

Условные обозначения

- - Часть границы, местоположение которой определено при выполнении кадастровых работ

Схема границ земельных участков

- - Характерная точка границы земельного участка, сведения ЕГРН о которой соответствуют требованиям, установленным в соответствии с частью 13 статьи 22 Федерального закона от 13 июля 2015 г. N 218-ФЗ "О государственной регистрации недвижимости"
- - Характерная точка контура здания, сооружения, объекта незавершенного строительства
- - Характерная точка границы, сведения о которой позволяют однозначно определить ее положение на местности

53:24-6.100 - Зона с особыми условиями использования территории 53:24-6.100 — Охранная зона инженерных коммуникаций

53:24-7.15 (26) - Территориальная зона 53:24-7.15 — Общественно-деловая зона

1 - Обозначение характерной точки, местоположение которой не изменилось или было уточнено

5 - Обозначение ликвидируемой характерной точки

n10 - Обозначение новой характерной точки

:1 - Кадастровый номер земельного участка

:3 - Уточняемый земельный участок

:2 - Исправляемый земельный участок

:2265 - Кадастровый номер здания

:78 - Кадастровый номер сооружения

:1811 - Уточняемое здание

:80 - Уточняемый объект незавершенного строительства

:6833 (3) - Обозначение контура земельного участка

— - Часть контура, образованного проекцией вновь образованного наземного конструктивного элемента здания, сооружения, объекта незавершенного строительства

— - Часть границы, сведения ЕГРН о которой позволяют однозначно определить ее положение на местности

□ - Пункт геодезической сети специального назначения, созданной в соответствии с законодательством Российской Федерации о геодезии и картографии

— - Часть контура, образованного проекцией существующего в ЕГРН наземного конструктивного элемента здания, сооружения, объекта незавершенного строительства

— - Граница кадастрового квартала

— - Граница населенного пункта

— - Граница зоны с особыми условиями

— - Граница муниципального образования

— - Граница территориальной зоны

- - Характерная точка границы земельного участка, сведения о которой отсутствуют в ЕГРН, местоположение которой определено при кадастровых работах (новая характерная точка)

Схема границ земельных участков

Выносной лист 11

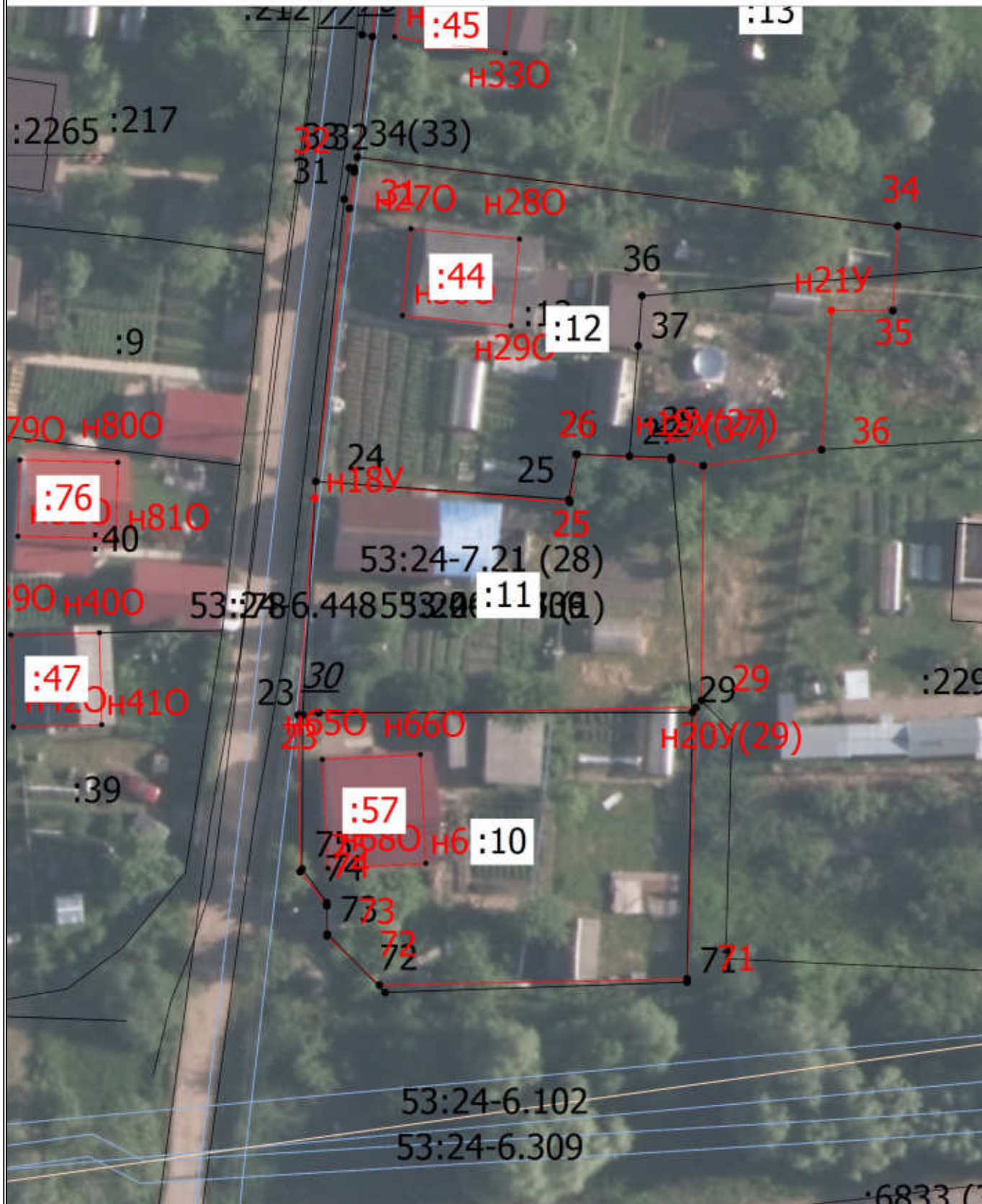

Масштаб 1:500

Условные обозначения

— - Часть границы, местоположение которой определено при выполнении кадастровых работ

Схема границ земельных участков

- - Характерная точка границы земельного участка, сведения ЕГРН о которой соответствуют требованиям, установленным в соответствии с частью 13 статьи 22 Федерального закона от 13 июля 2015 г. N 218-ФЗ "О государственной регистрации недвижимости"
- - Характерная точка контура здания, сооружения, объекта незавершенного строительства
- - Характерная точка границы, сведения о которой позволяют однозначно определить ее положение на местности

53:24-6.100 - Зона с особыми условиями использования территории 53:24-6.100 — Охранная зона инженерных коммуникаций

53:24-7.15 (26) - Территориальная зона 53:24-7.15 — Общественно-деловая зона

1 - Обозначение характерной точки, местоположение которой не изменилось или было уточнено

5 - Обозначение ликвидируемой характерной точки

n10 - Обозначение новой характерной точки

:1 - Кадастровый номер земельного участка

:3 - Уточняемый земельный участок

:2 - Исправляемый земельный участок

:2265 - Кадастровый номер здания

:78 - Кадастровый номер сооружения

:1811 - Уточняемое здание

:80 - Уточняемый объект незавершенного строительства

:6833 (3) - Обозначение контура земельного участка

— - Часть контура, образованного проекцией вновь образованного наземного конструктивного элемента здания, сооружения, объекта незавершенного строительства

— - Часть границы, сведения ЕГРН о которой позволяют однозначно определить ее положение на местности

□ - Пункт геодезической сети специального назначения, созданной в соответствии с законодательством Российской Федерации о геодезии и картографии

— - Часть контура, образованного проекцией существующего в ЕГРН наземного конструктивного элемента здания, сооружения, объекта незавершенного строительства

— - Граница кадастрового квартала

— - Граница населенного пункта

— - Граница зоны с особыми условиями

— - Граница муниципального образования

— - Граница территориальной зоны

- - Характерная точка границы земельного участка, сведения о которой отсутствуют в ЕГРН, местоположение которой определено при кадастровых работах (новая характерная точка)

Схема геодезических построений

- - Характерная точка границы земельного участка, сведения ЕГРН о которой соответствуют требованиям, установленным в соответствии с частью 13 статьи 22 Федерального закона от 13 июля 2015 г. N 218-ФЗ "О государственной регистрации недвижимости"
- - Характерная точка контура здания, сооружения, объекта незавершенного строительства
- - Характерная точка границы, сведения о которой позволяют однозначно определить ее положение на местности
- 1 - - Обозначение характерной точки, местоположение которой не изменилось или было уточнено
- 5 - - Обозначение ликвидируемой характерной точки
- n10 - - Обозначение новой характерной точки
- :3 - - Уточняемый земельный участок
- :2 - - Исправляемый земельный участок
- :1811 - - Уточняемое здание
- :80 - - Уточняемый объект незавершенного строительства
- - Часть контура, образованного проекцией вновь образованного наземного конструктивного элемента здания, сооружения, объекта незавершенного строительства
- - Часть границы, сведения ЕГРН о которой позволяют однозначно определить ее положение на местности
- - - Пункт геодезической сети специального назначения, созданной в соответствии с законодательством Российской Федерации о геодезии и картографии
- - - Характерная точка границы земельного участка, сведения о которой отсутствуют в ЕГРН, местоположение которой определено при кадастровых работах (новая характерная точка)